

32<sup>ème</sup> **CAMU**  
COLLEGE AQUITAIN  
DE MEDECINE D'URGENCE  
**2026**

**1 & 2 AVRIL**

BÂTIR ENSEMBLE L'AVENIR DE LA MÉDECINE D'URGENCE  
BASTIR L'AVIÉNER DE LA MEDECINA D'URGÉNCIA



**BORDEAUX (33)**



# Traumatologie benigne? Pas si simple...

## Traumatologie aux urgences : Qui pour revoir ces patients?

Dr SIAGNI YITEMBE Siméon  
02/04/2026





- e
- La consultation de post urgence (CPU)
- - QUI pour assurer?
- - Quelle organisation?



Le traumatisme bénin est-il vraiment pas « grave »?

Où situer le curseur de la bénignité?

Le traumatisme dit bénin est-il vraiment sans conséquence?

Qui déclare dans un SAU le caractère bénin d'un traumatisme?

La seule question à se poser est : le patient ou la patiente considère (t-il ou elle) que son traumatisme est bénin?

**LA RÉPONSE EST ÉVIDEMMENT NON**

QUE FAIRE DONC?

# L' ORTHOPÉDIE

L'orthopédie prend en charge les pathologies non traumatique du système musculo-squelettique qui ne sont pas d'origine traumatique

Elle diagnostique, traite et prévient les pathologies de l'appareil locomoteur.

# TRAUMATOLOGIE

La traumatologie s'occupe des blessures musculo squelettique causées par un traumatisme

Accident, agression, chute, sport ...

Enfin l'homme qui fait « tout » dans l'organisation de notre système de santé:

***L'URGENTISTE*** est aussi à la fois un peu « **TRAUMATOLOGUE ET ORTHOPÉDISTE** »

32<sup>ème</sup> **CAMU**  
COLLEGE AQUITAIN  
DE MEDECINE D'URGENCE  
**2026**

**1 & 2 AVRIL**

BÂTIR ENSEMBLE L'AVENIR DE LA MÉDECINE D'URGENCE  
BASTIR L'AVIÉNER DE LA MEDECINA D'URGÉNCIA



**BORDEAUX (33)**



Enfin en dehors du SAU une CPU doit pouvoir être assurée par l'URGENTISTE

DES CONDITIONS SONT INDISPENSABLE POUR ASSURER CETTE FONCTION

- FORMATION
- CRÉATION DE L'ENTITÉE
- ORGANISER ET FAIRE VALIDER SON FONCTIONNEMENT

32<sup>ème</sup> **CAMU**  
COLLEGE AQUITAIN  
DE MEDECINE D'URGENCE  
**2026**

**1 & 2 AVRIL**

BÂTIR ENSEMBLE L'AVENIR DE LA MÉDECINE D'URGENCE  
BASTIR L'AVIÉNER DE LA MEDECINA D'URGÉNCIA



Existent-ils des alternatives?  
Qui interprète la radiographie?

**-URGENTISTE?**

**-RADIOLOGUE?-QUAND?**

**-IA pour l'un ou l'autre?**

*Et après que fait-on en cas de  
discordance entre deux*

**32<sup>ème</sup> CAMU**  
COLLEGE AQUITAIN  
DE MEDECINE D'URGENCE  
**2026**

**1 & 2 AVRIL**

BÂTIR ENSEMBLE L'AVENIR DE LA MÉDECINE D'URGENCE  
BASTIR L'AVIÈNER DE LA MEDECINA D'URGÈNCIA



**BORDEAUX (33)**



Notre organisation  
au SAU  
CH HG BLAYE



Dr SIAGNI  
VITENARD

32<sup>ème</sup> **CAMU**  
COLLEGE AQUITAIN  
DE MEDECINE D'URGENCE  
**2026**

**1 & 2 AVRIL**

BÂTIR ENSEMBLE L'AVENIR DE LA MÉDECINE D'URGENCE  
BASTIR L'AVIÉNER DE LA MEDECINA D'URGÉNCIA



**BORDEAUX (33)**



- Chez nous : Nous avons mis en place une organisation depuis 15 ans pour optimiser la prise en charge des patients qui consultent pour ces motifs.
- Pourquoi : Un constat : **Manque**

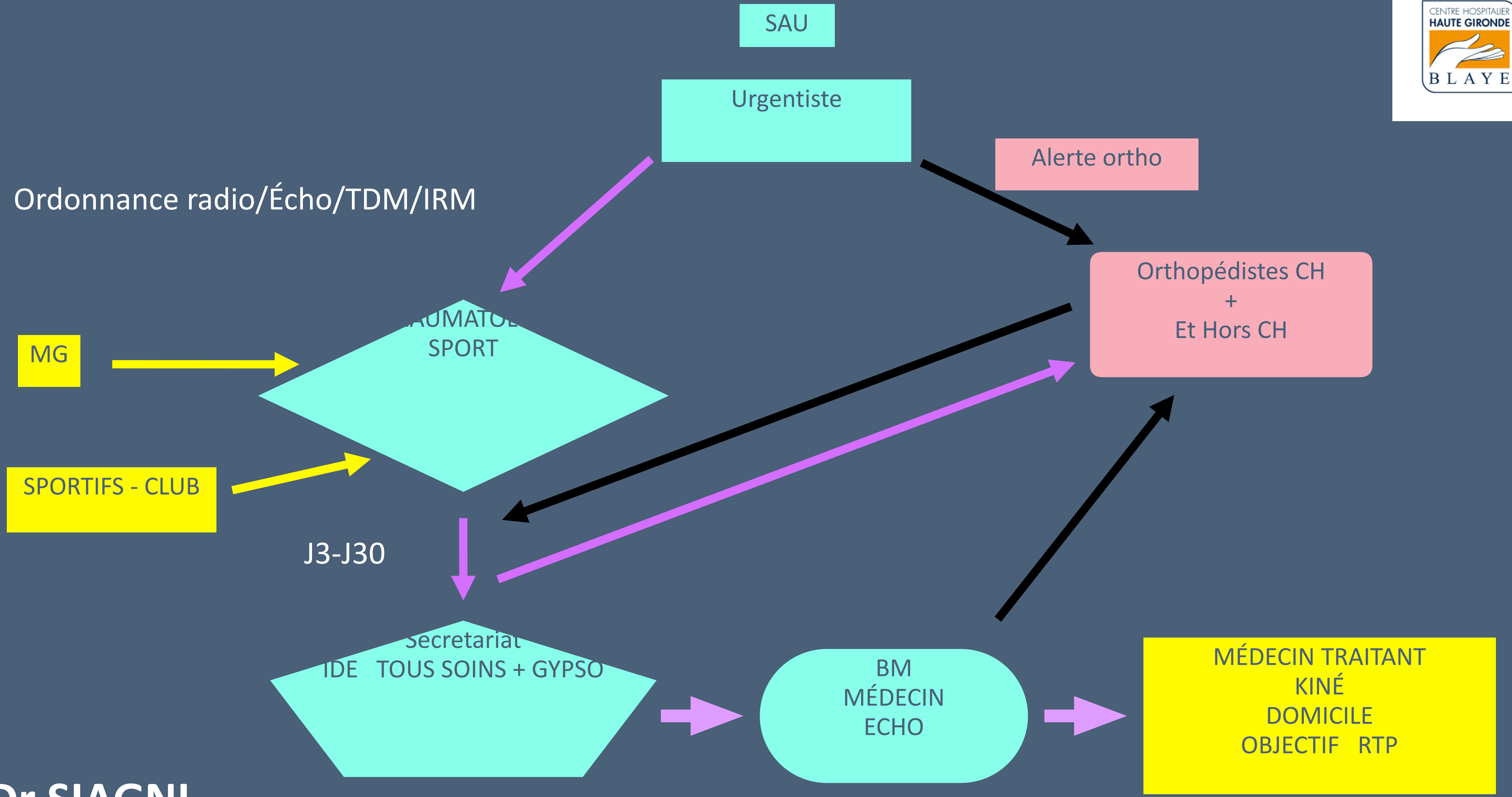



# NOS STATISTIQUES

	Jan vier	Févr ier	Mar	Avri l	Mai	Juin	Juill et	Aoû t	Sept embre	Octo bre	Nov embre	Déc embre	TOT AL
2011											31		71
2012	64	56				79	64			60	50		670
2013	54	59		5		6	49		59	51	32	47	583
2014	38	33		42		5	11		43		46	58	4
2015	35	40		41		85		41			46		19
2016	32	46	41	39	56	55	40	27	33	54	54	40	517
2017	38	27	46	41	36	38	24	9	43	44	45	31	422
2018	44	34	40	26	47	48	32	23	22	37	22	20	395
2019	42	27	39	26	38	39	44	24	47	41	36	30	433
2020	51	43	43	18	27	32	30	31	30	35	36	16	392
2021	34	34	42	26	36	40	27	18	20	37	36	21	371
2022	31	28	19	36	49	18	40	14	17	37	25	20	334
2023	25	20	32	28	30	33	22	17	17	29	24	15	292
2024	17	20	19	15	14	20	23	2	3	5		13	151
2025	14	14	23	8			10	27	34	23	8		
<b>TOT AL</b>	519	481	586	468			429	302	509	601	491	461	

	2021	2022	2023	2024	2025
Moins de 18 ans	118	142	88	45	76
De 18 à 45 ans	94	78	65	38	53
De 46 à 75 ans					
De 75 ans et plus		32	40	23	39

	F	M
2021	196	175
2022	160	174
2023	160	132
2024	73	78
2025	137	101

# Nos stats

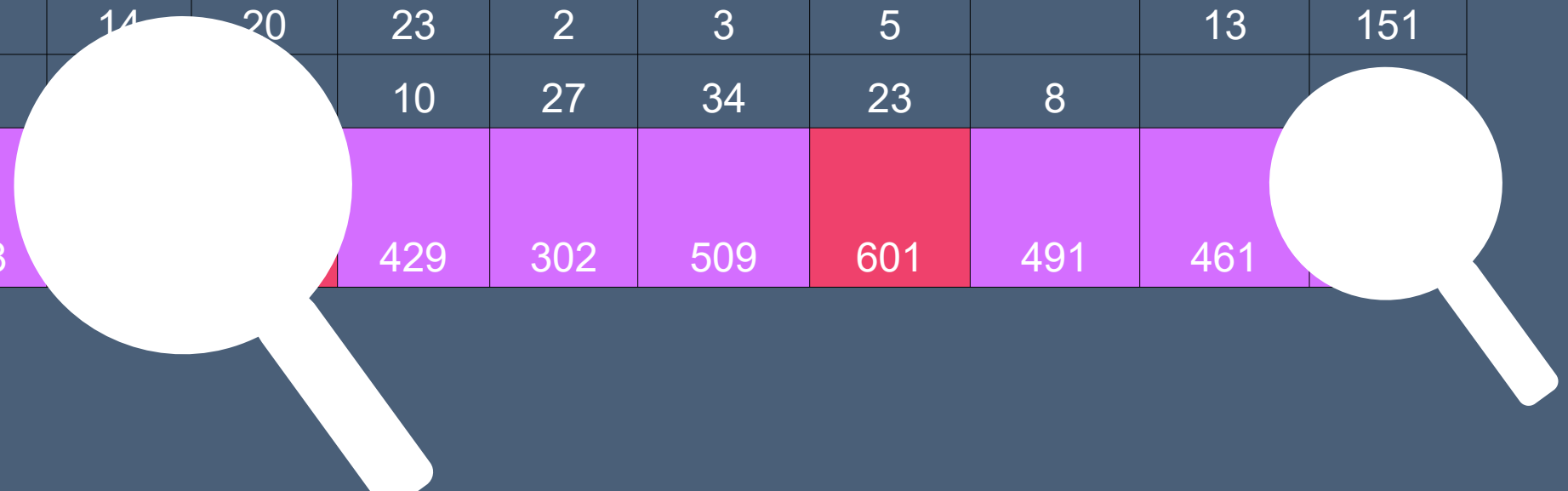

Jour J



Accueil au bureau des entrées  
vérifications administratives



Secrétariat de la CPU



Orientation service imagerie



Bureau CPU



Salle soins  
IDE



# Discussions du choix thérapeutique sur iconographies quelques pièges à éviter

## Partie I

Membre supérieur

Adultes / Enfants

## Partie II

Membre inférieur

Adultes/Enfants



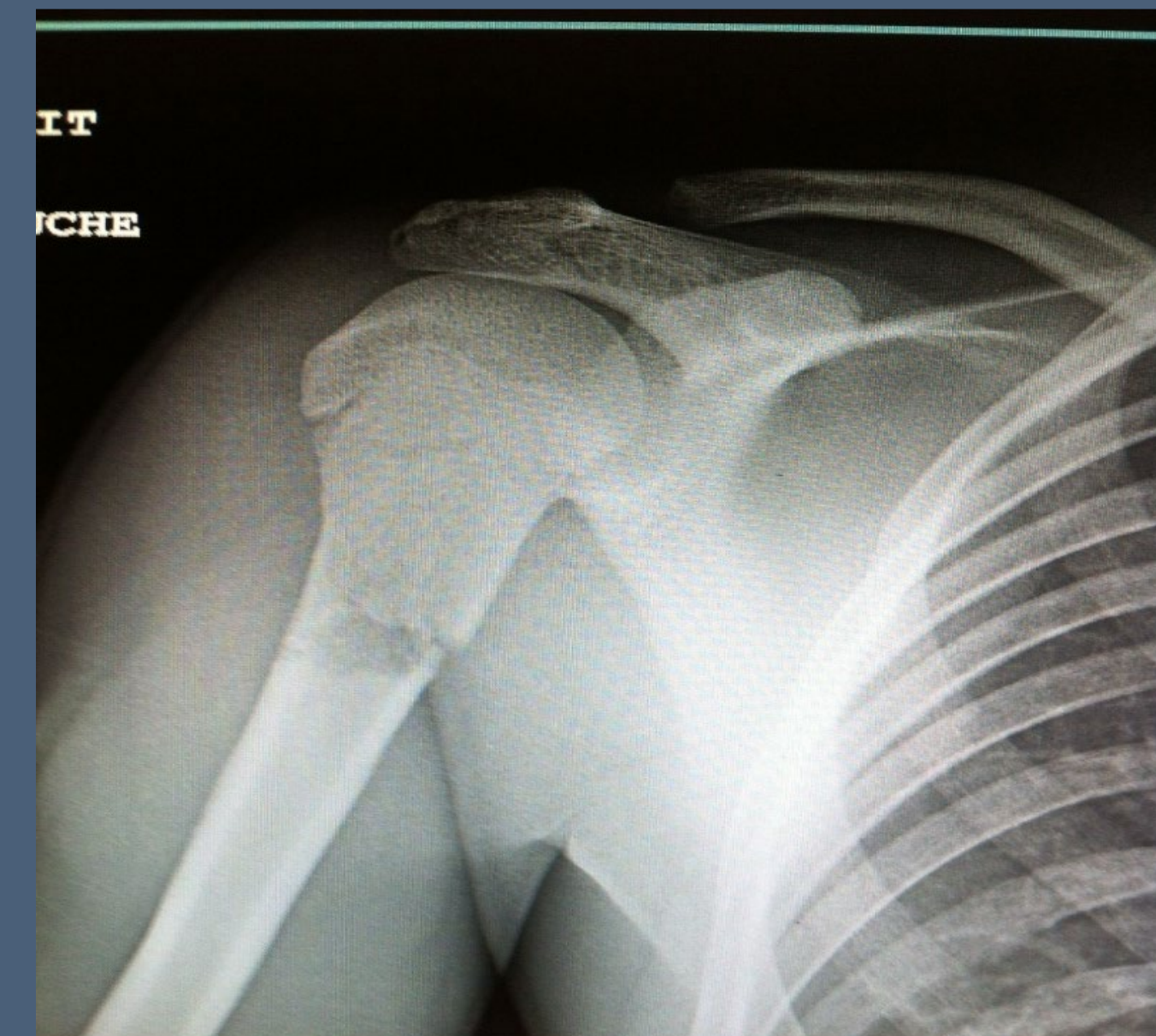
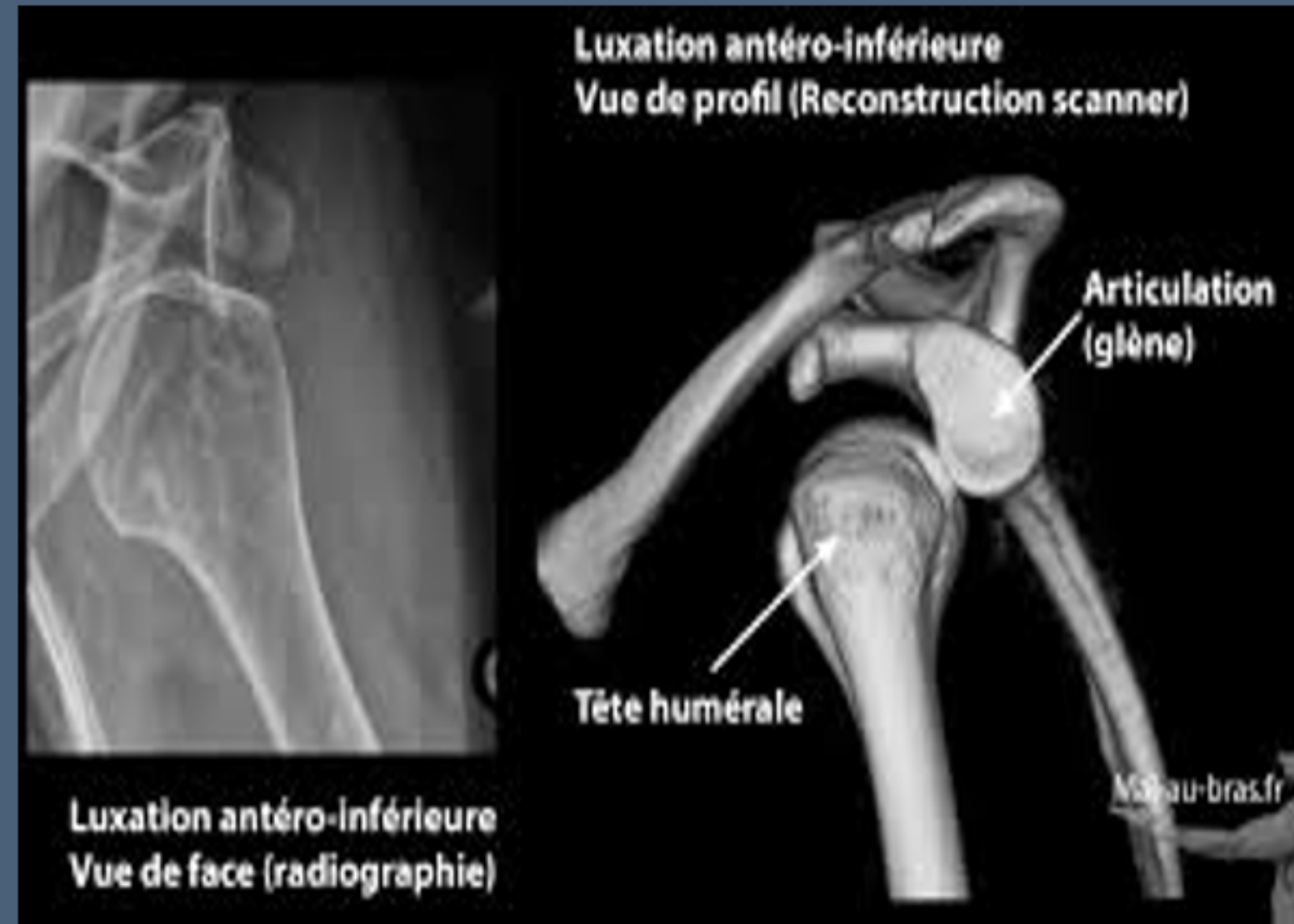
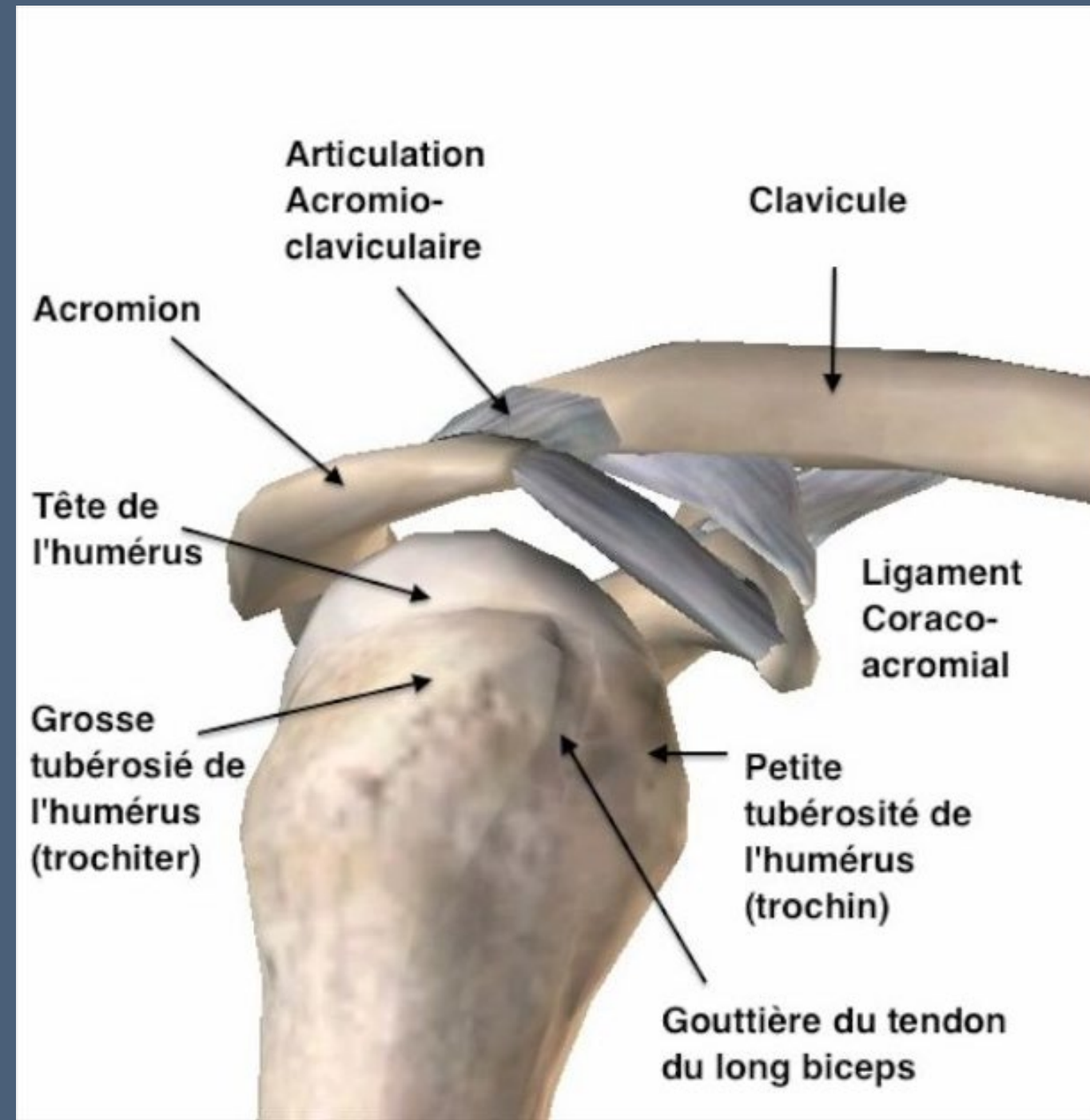

Traumatisme du coude: fracture de la palette Humérale fermée. Quelle conduite à tenir





Crédit @sbps





# Fracture de la cupule Radiale



**NON**

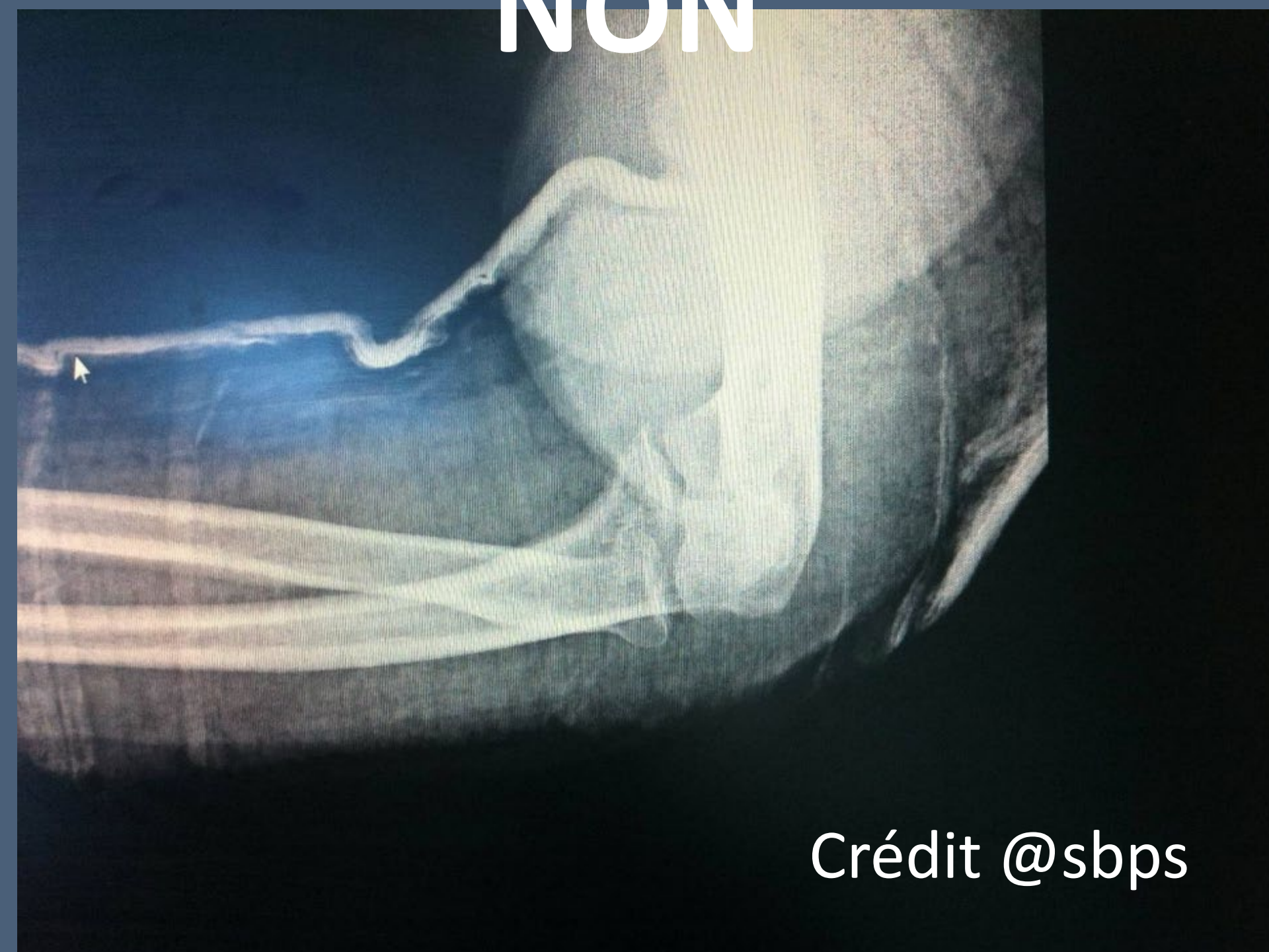

Crédit @sbps

32<sup>ème</sup> **CAMU**  
COLLEGE AQUITAIN  
DE MEDECINE D'URGENCE  
**2026**

**1 & 2 AVRIL**

BÂTIR ENSEMBLE L'AVENIR DE LA MÉDECINE D'URGENCE  
BASTIR L'AVIÈNER DE LA MEDECINA D'URGÈNCIA



**BORDEAUX (33)**



[www.camu.mcocongres.com](http://www.camu.mcocongres.com)

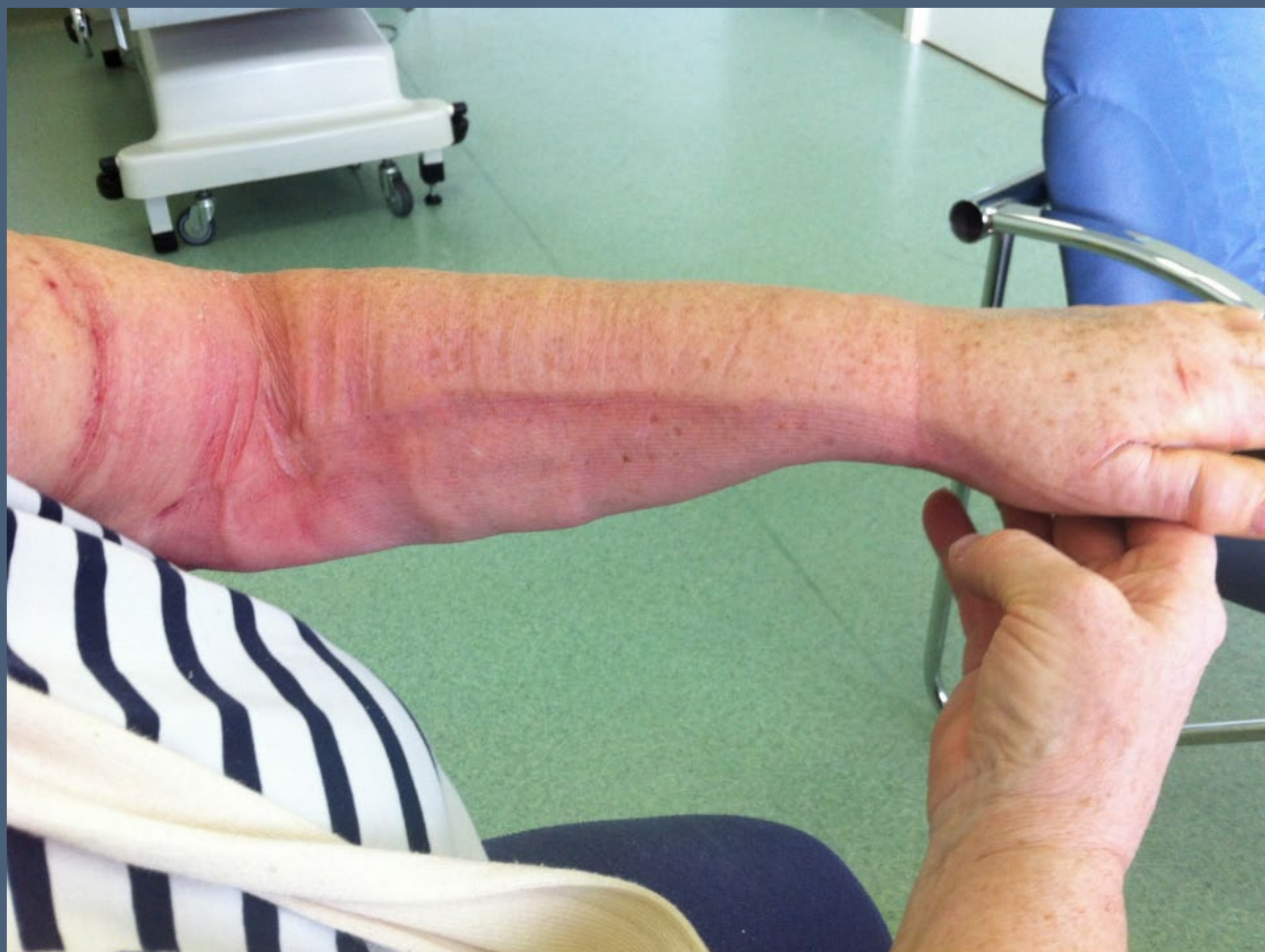

Crédit @sbps





**DROIT**

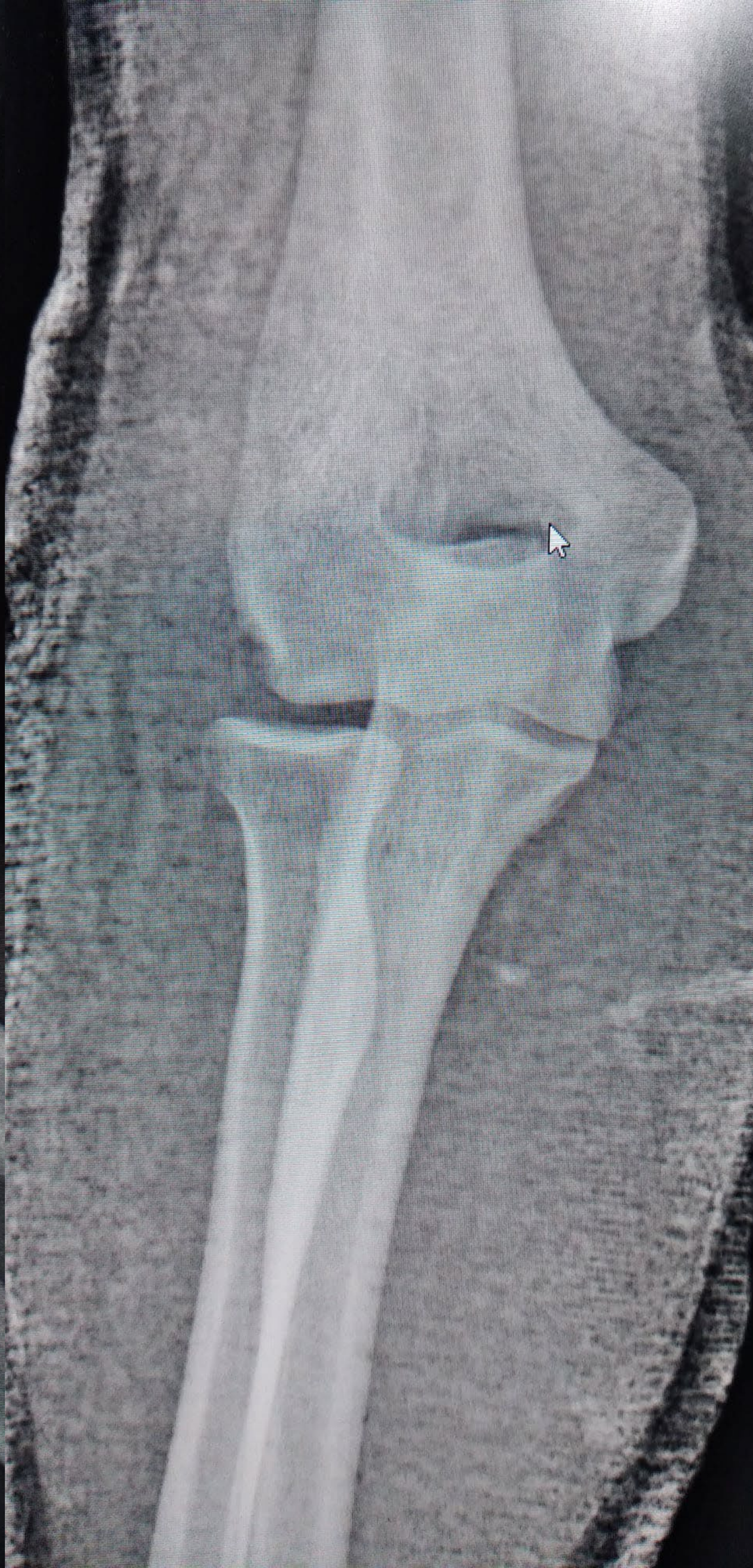

# Pronation douloureuse Radio ou pas Radio

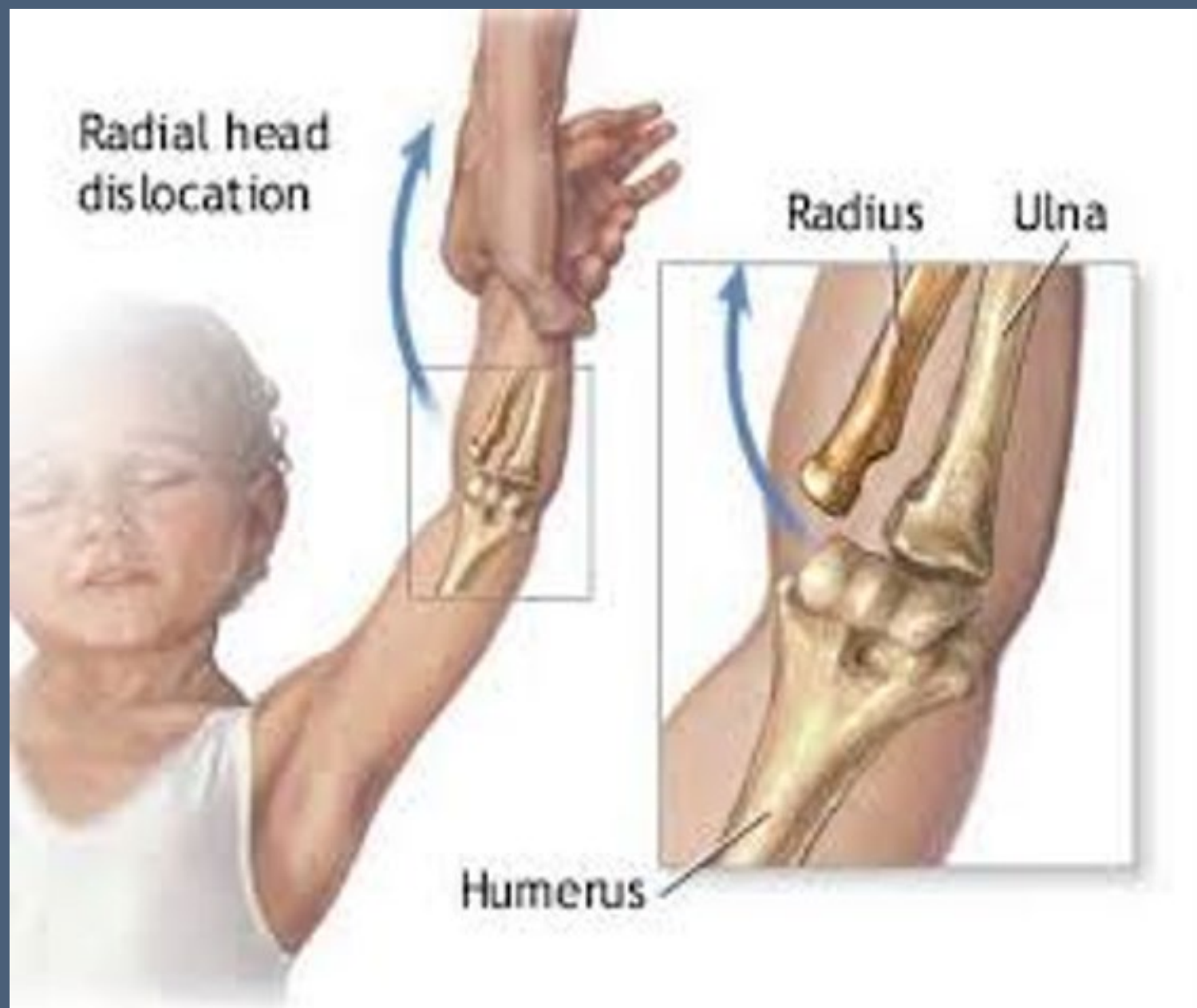

**La pronation douloureuse**



Accident de sport scolaire  
Radiographie faite avec attelle  
à dépression. Fracture déplacée  
du Radius.

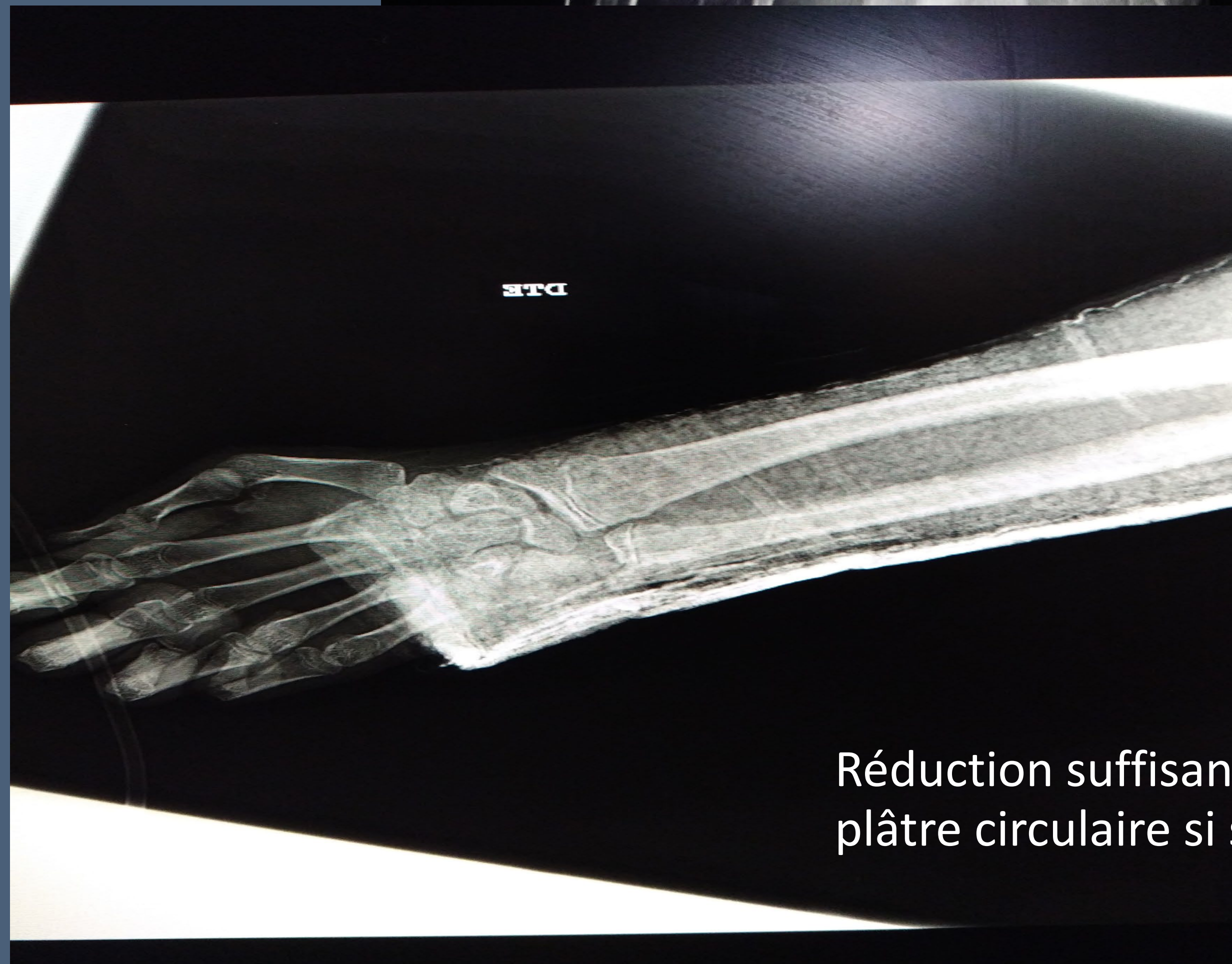
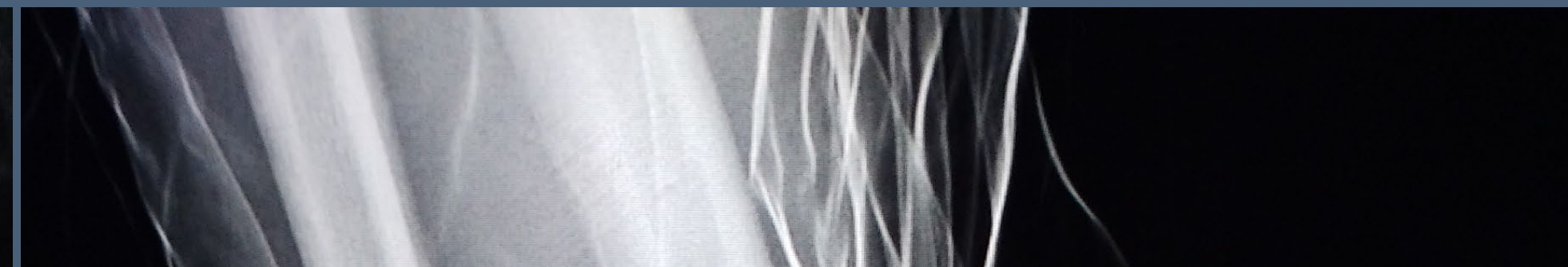

Réduction suffisante contrôle à J10 et  
plâtre circulaire si stable



Crédit @sbps



Fracture proximale de Métacarpe



Crédit @sbps



Avulsion + Luxation

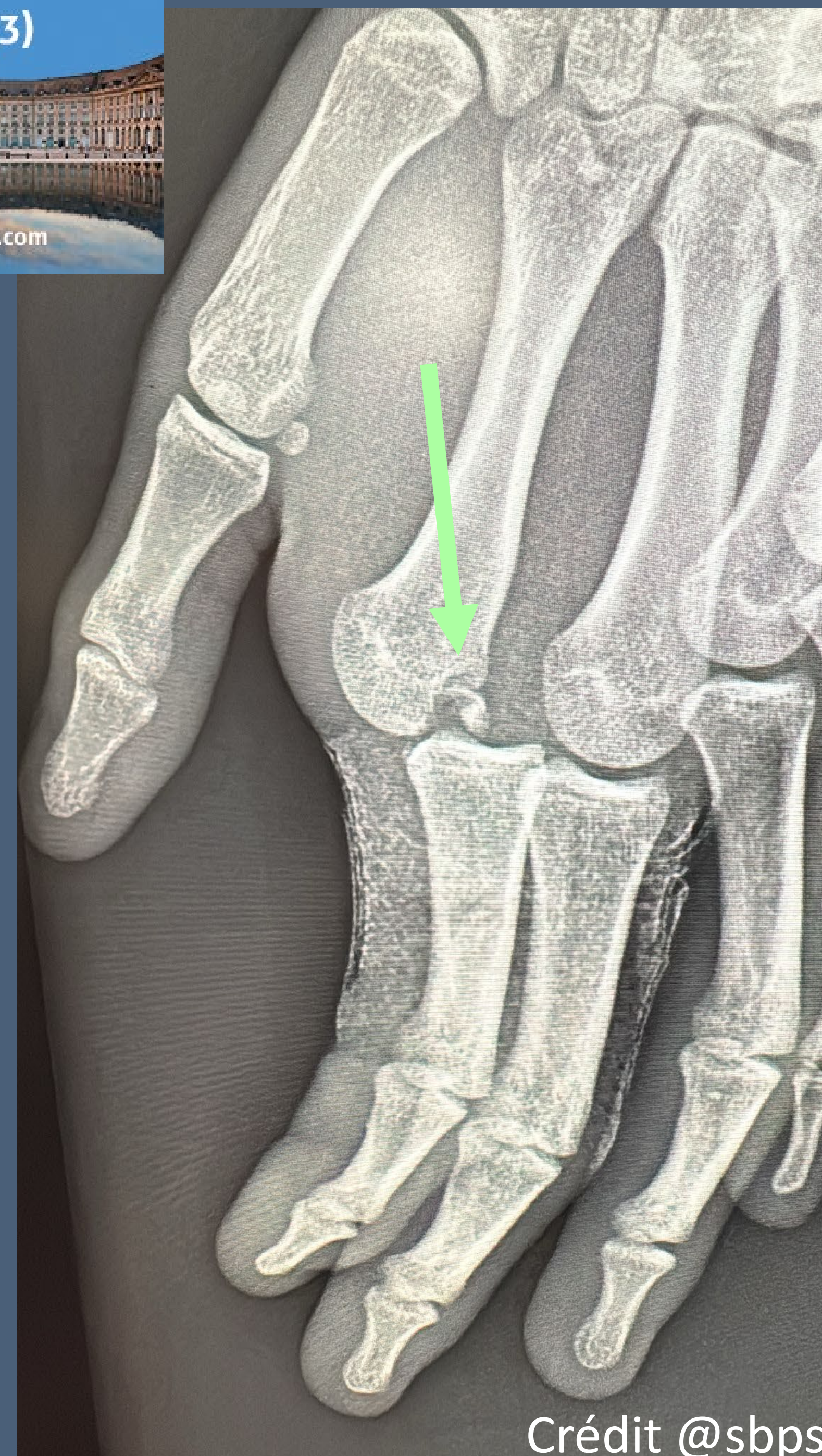

Crédit @sbps

Fracture-Luxation P1





SENSITIVE CONTENT

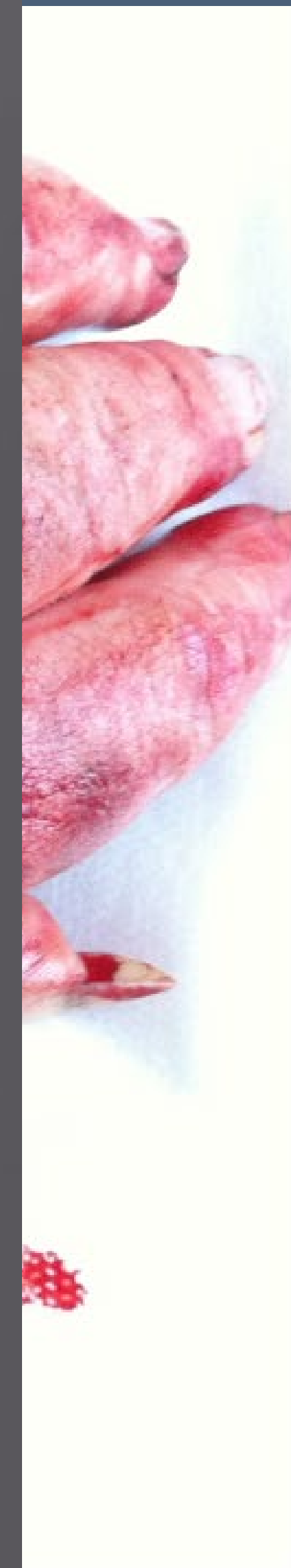
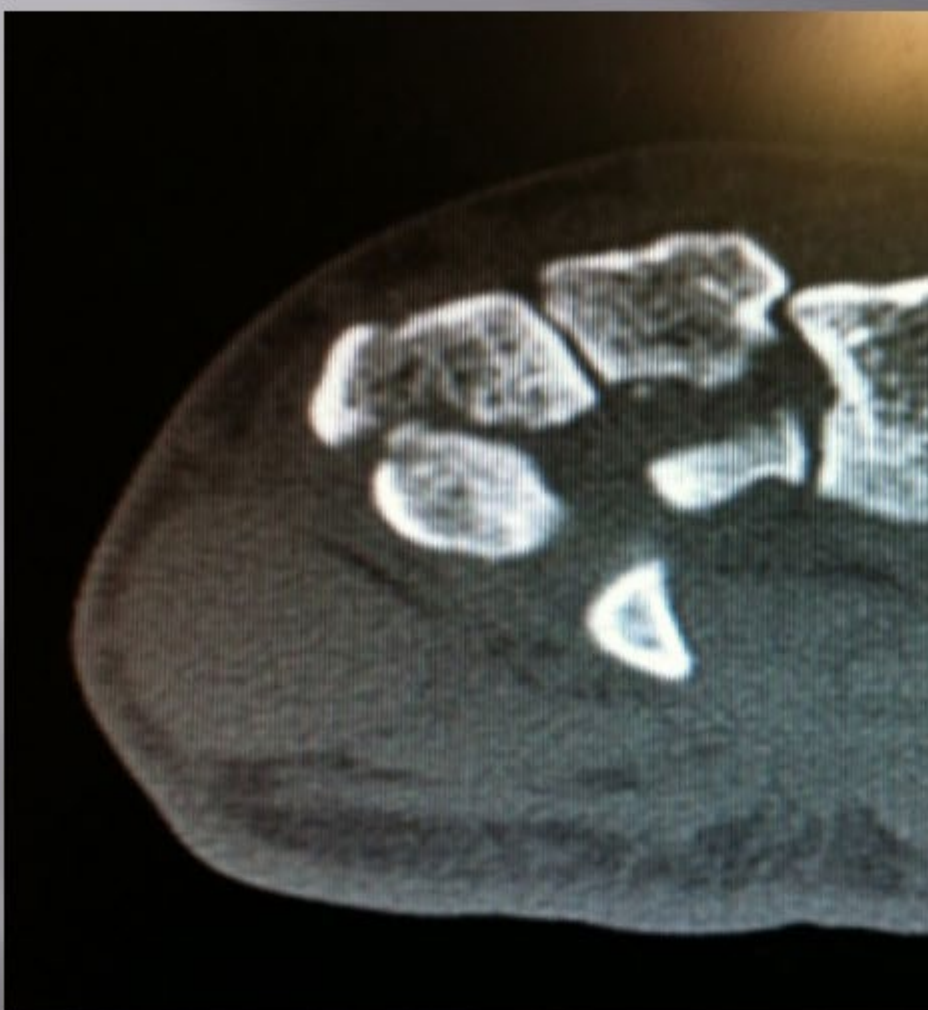

Crédit @sbps

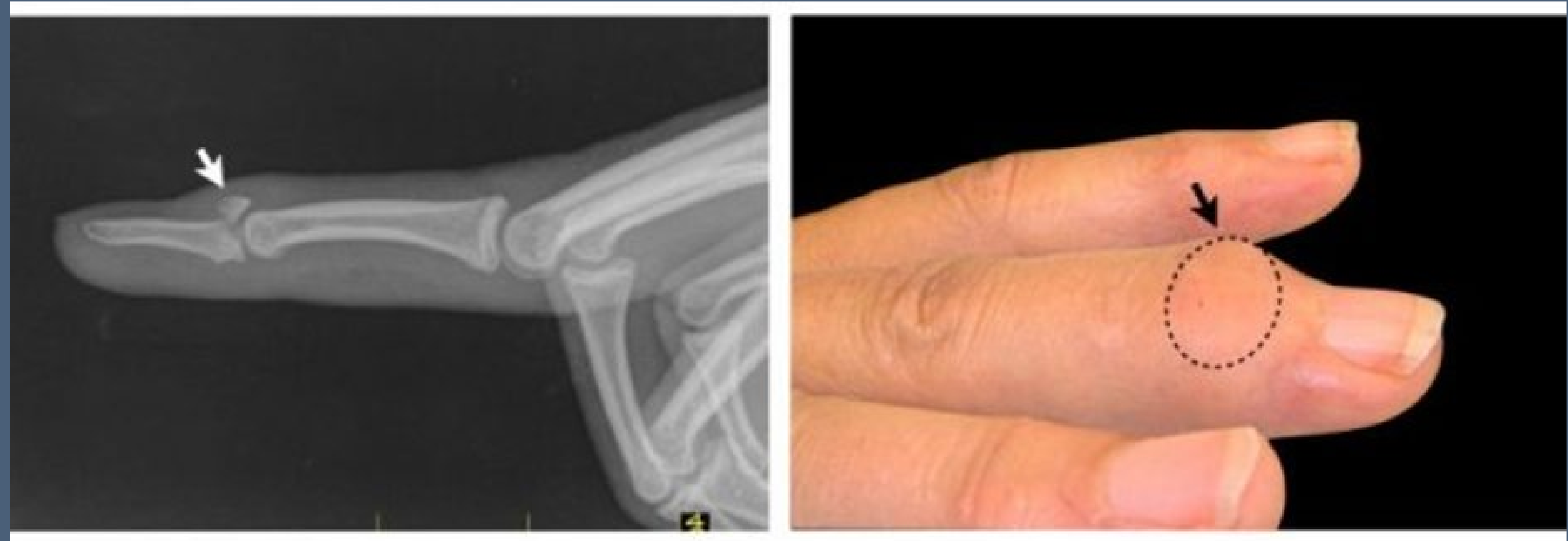

32<sup>eme</sup> **CAMU**  
COLLEGE AQUITAIN  
DE MEDECINE D'URGENCE  
**2026**

**1 & 2 AVRIL**

BÂTIR ENSEMBLE L'AVENIR DE LA MÉDECINE D'URGENCE  
BASTIR L'AVIÉNER DE LA MEDECINA D'URGÉNCIA



**BORDEAUX (33)**



[www.camu.mcocongres.com](http://www.camu.mcocongres.com)

## MEMBRE INFÉRIEUR



Rotule normale



Rotule instable

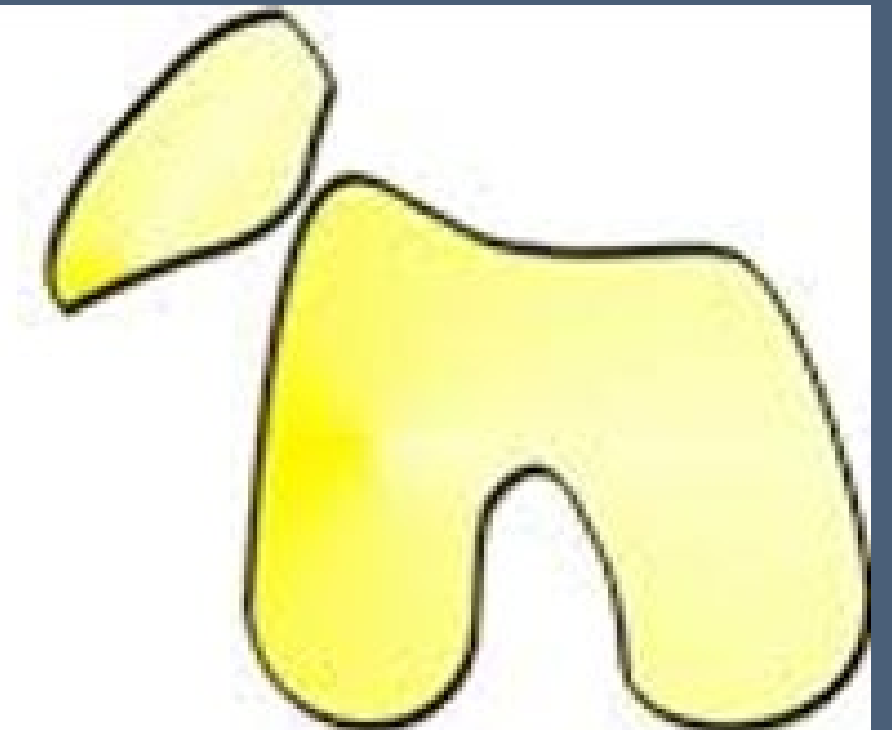

Rotule luxée



Jeune footballeur de 13 ans  
Douleur brutale au niveau de l'aile iliaque droite à la suite  
d'un mécanisme de shoot.

Traction brutale du tendon du Droit Antérieur de la cuisse.

**Résultat de  
l'imagerie :  
Avulsion de l'EIAI**

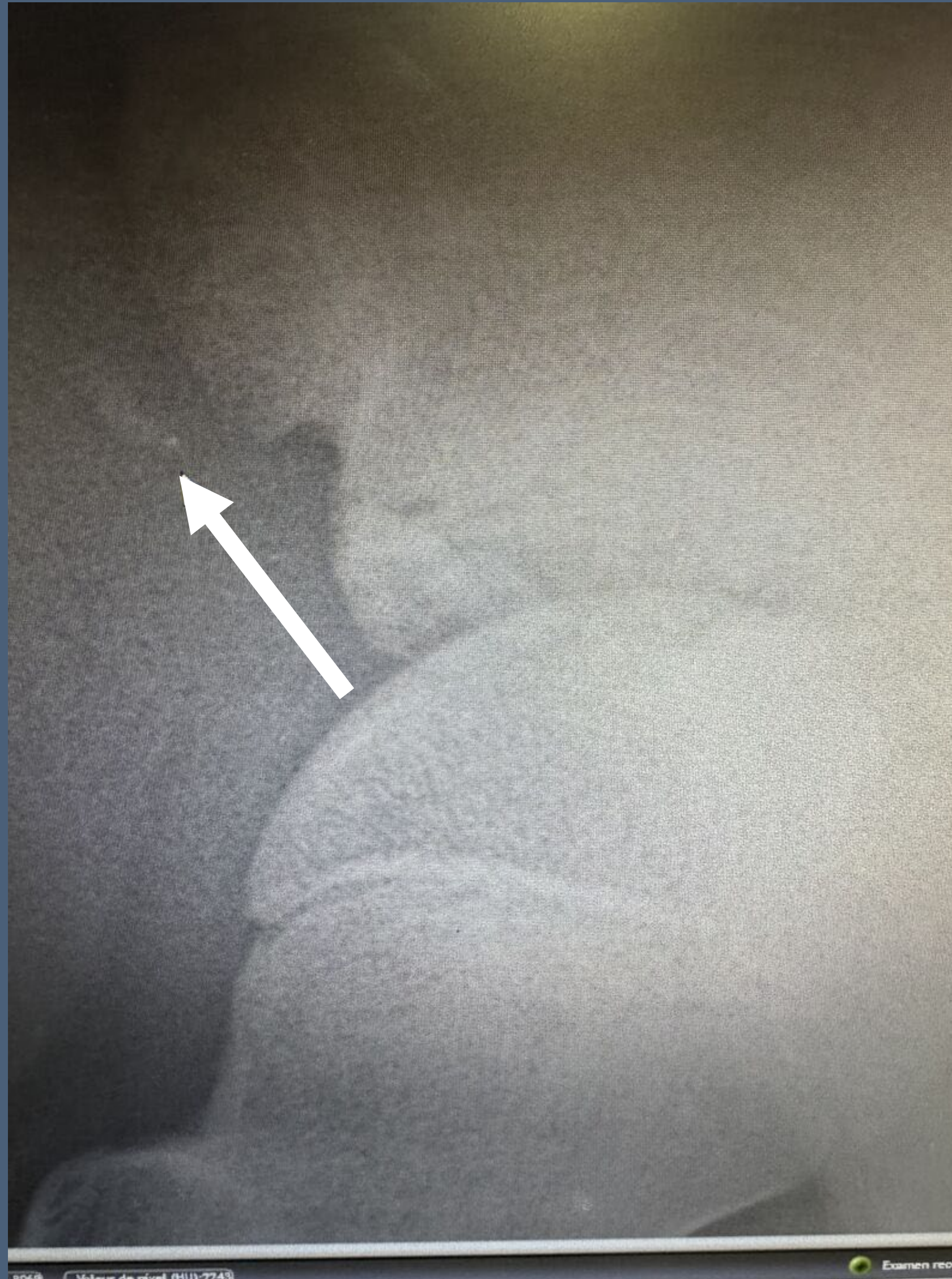

Crédit @sbps

Jamais simple quand un jeune de 19 ans, motivé pour reprendre une activité sportive après une interruption de quasiment 5 mois consulte pour douleur inguinale gauche.

Il faut avoir la force, le courage d'expliquer et d'encourager.

Is Life

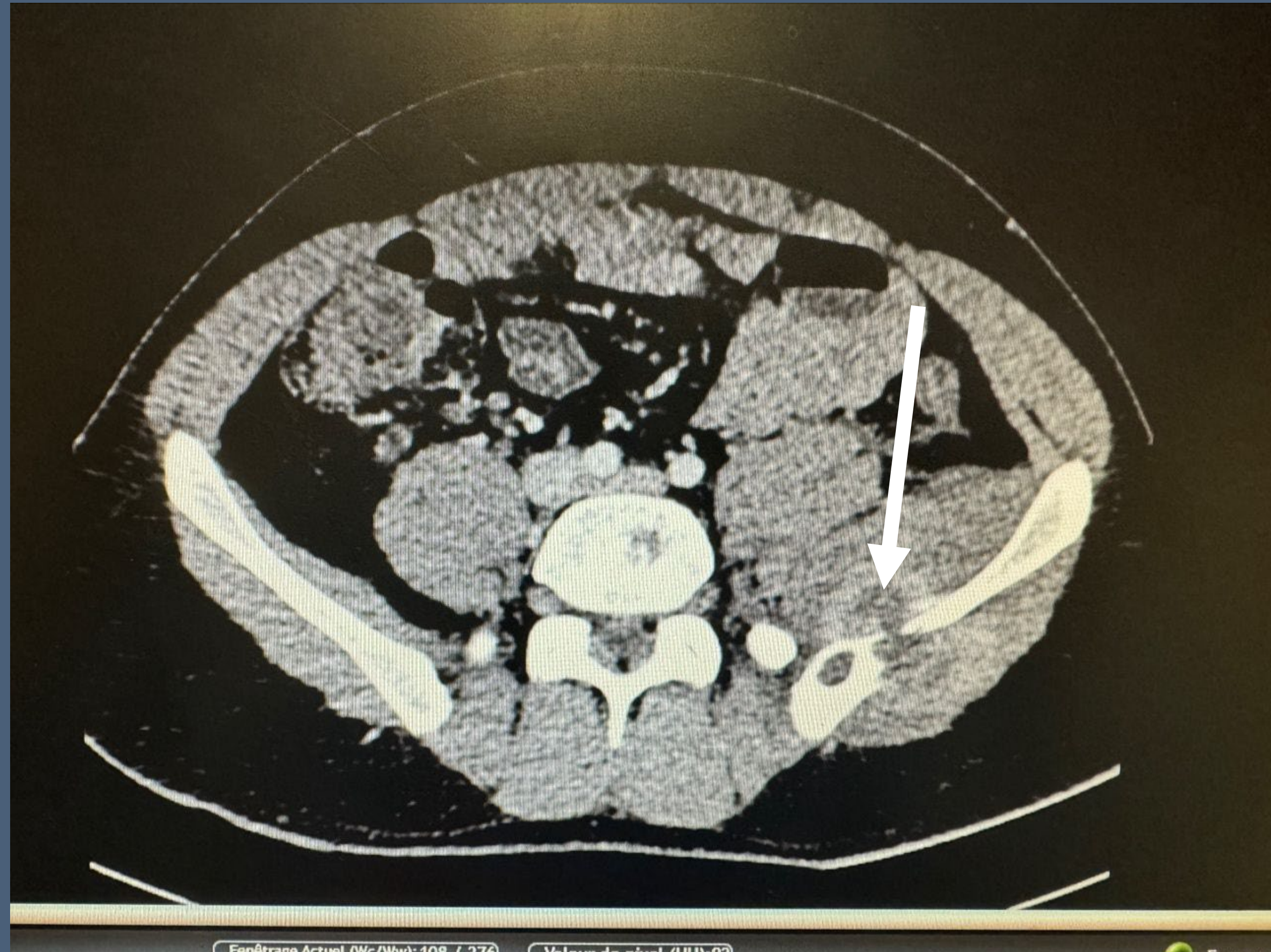

Sarcome d'Ewing

Crédit @sbps

32<sup>ème</sup> **CAMU**  
COLLEGE AQUITAIN  
DE MEDECINE D'URGENCE  
**2026**

**1 & 2 AVRIL**

BÂTIR ENSEMBLE L'AVENIR DE LA MÉDECINE D'URGENCE  
BASTIR L'AVIÉNER DE LA MEDECINA D'URGÈNCIA



**BORDEAUX (33)**



[www.camu.mcocongres.com](http://www.camu.mcocongres.com)



Rupture du tendon Quadricipital



PATELLA BAJA



Crédit @sbps

Patient de 35 ans Accident de moto cross annoncé pour luxation de Patella

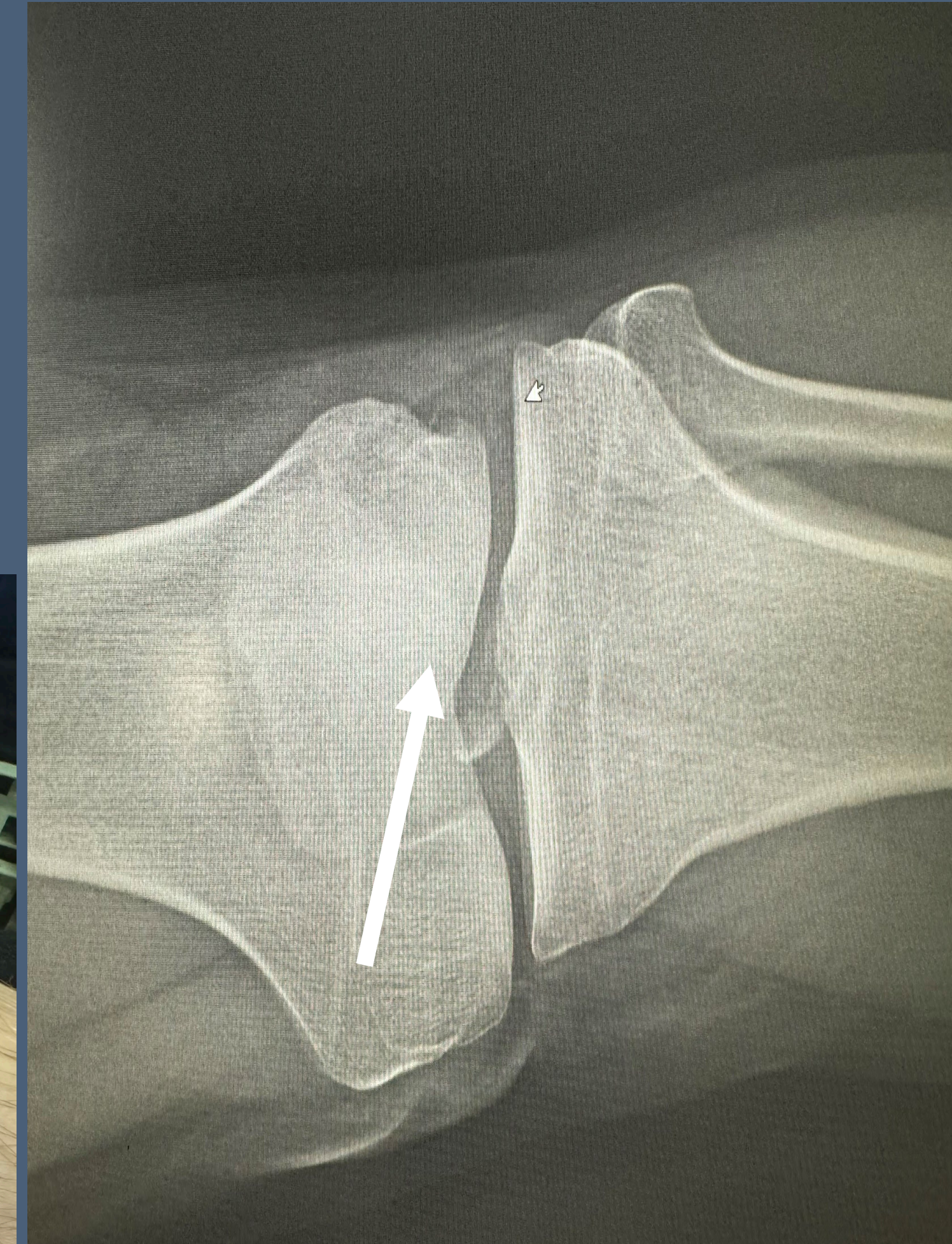

Crédit @sbps

Subluxation du Ménisque interne vers l'échancrure avec  
fragment osseux dans l'échancrure

# Hémarthrose clinique post-réduction



Crédit @sbps



Indispensable dans le bilan pré-opératoire



Une fracture rare chez un jeune footballeur de 14 ans.



Crédit @sbps

Fracture avulsion de la TTA





Un enfanté 21 mois chute à domicile, Cs au urgence orientation MMG, reviens moins de 12 heures après car toujours impotent membre inférieur droit.

Fracture capillaire

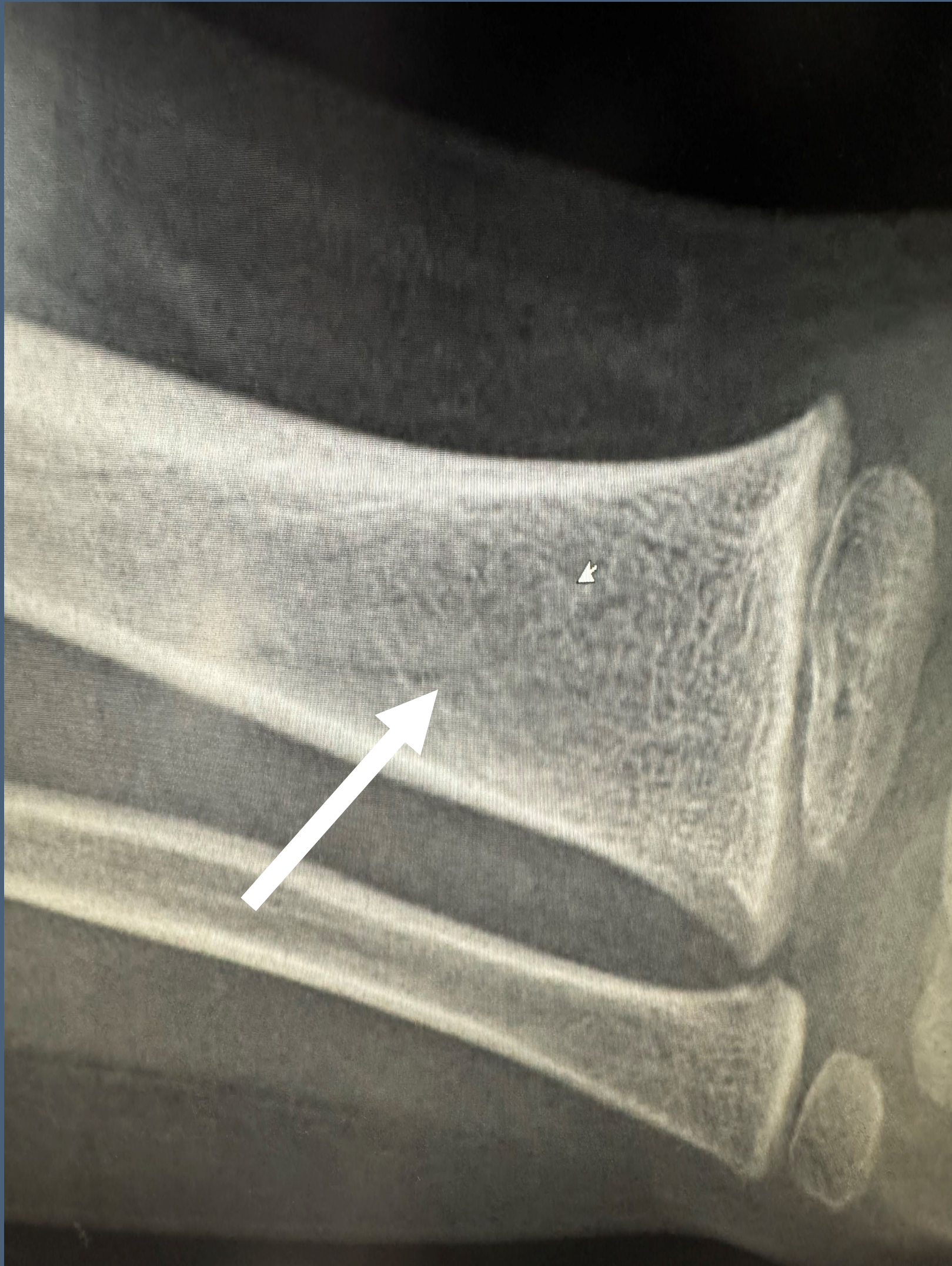

Il essaye de s'échapper en sautant d'une hauteur de 3 mètres







Une Fracture **fermée** bi focale avec  
subluxation.



Crédit @sbps

# Fracture **ouverte** bi focale avec luxation Votre prise en charge



**32<sup>ème</sup> CAMU**  
COLLEGE AQUITAIN  
DE MEDECINE D'URGENCE  
**2026**

**1 & 2 AVRIL**

BÂTIR ENSEMBLE L'AVENIR DE LA MÉDECINE D'URGENCE  
BASTIR L'AVIÉNER DE LA MEDECINA D'URGÈNCIA

**BORDEAUX (33)**

[www.camu.mcocongres.com](http://www.camu.mcocongres.com)

Logos for SFMU, SFMC, and CHU BDx.



Dr SIAGNI

VITEMARE

Crédit @sbps

# Réduction de la luxation et immobilisation



SENSITIVE CONTENT



Crédit @sbps





**J0** Conclusion compte-rendu Urgentiste: Fracture avulsion de la pointe de la Fibula. Traitement botte de marche et suivie programmé en CPU d'orthopédie

**J1** Compte rendu radiologue : fracture arrachement de l'extrémité distale de la Fibula avec infiltration des tissus cellulo-graisseux, lame d'épanchement intra-articulaire

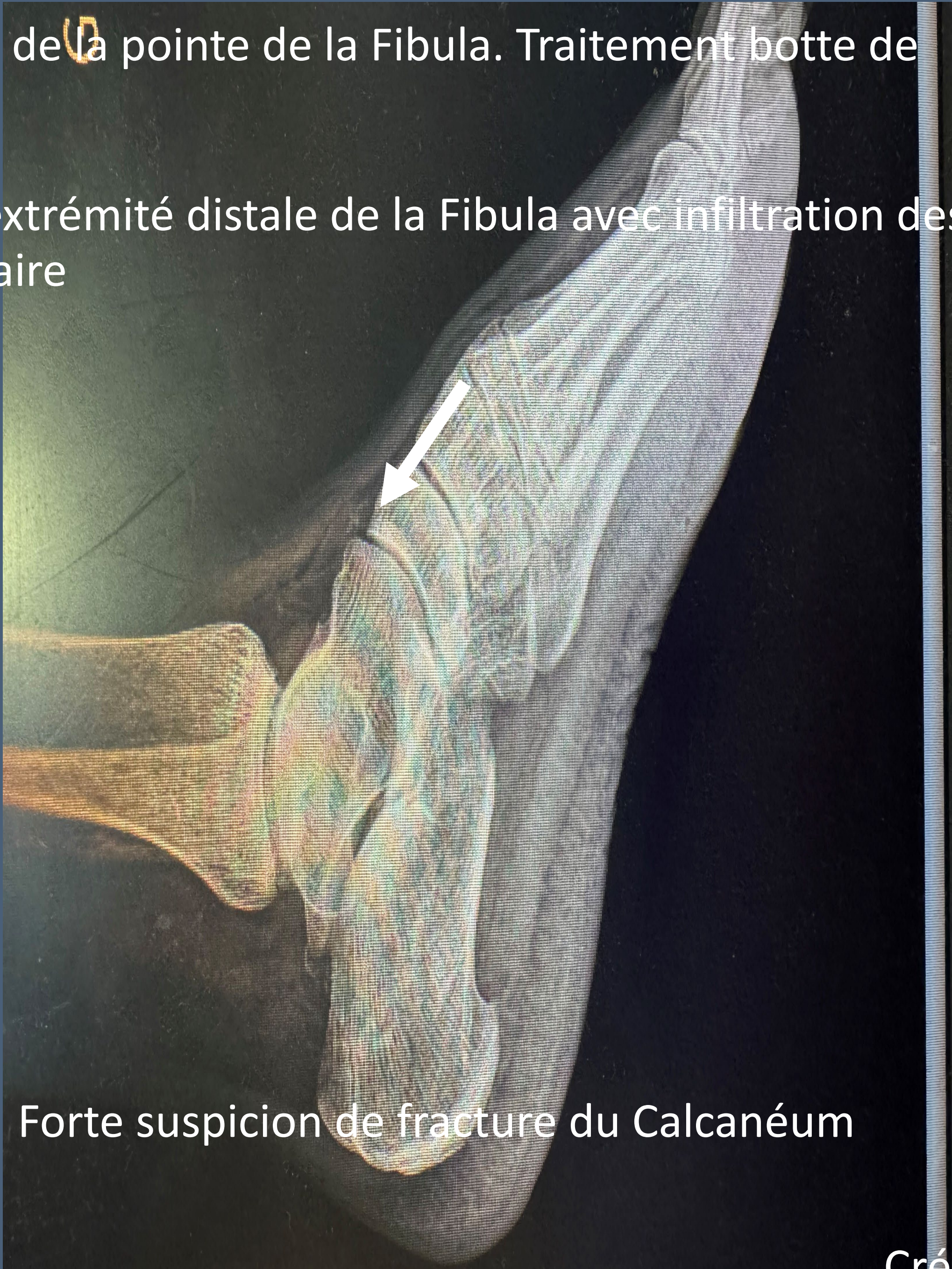

Forte suspicion de fracture du Calcanéum

Aspect clinique à J2



32<sup>ème</sup> **CAMU**  
COLLEGE AQUITAIN  
DE MEDECINE D'URGENCE  
**2026**

**1 & 2 AVRIL**

BÂTIR ENSEMBLE L'AVENIR DE LA MÉDECINE D'URGENCE  
BASTIR L'AVIÉNER DE LA MEDECINA D'URGÉNCIA



TDM à J2

Cheville jeune



A 14 ans il développe une fracture de fatigue

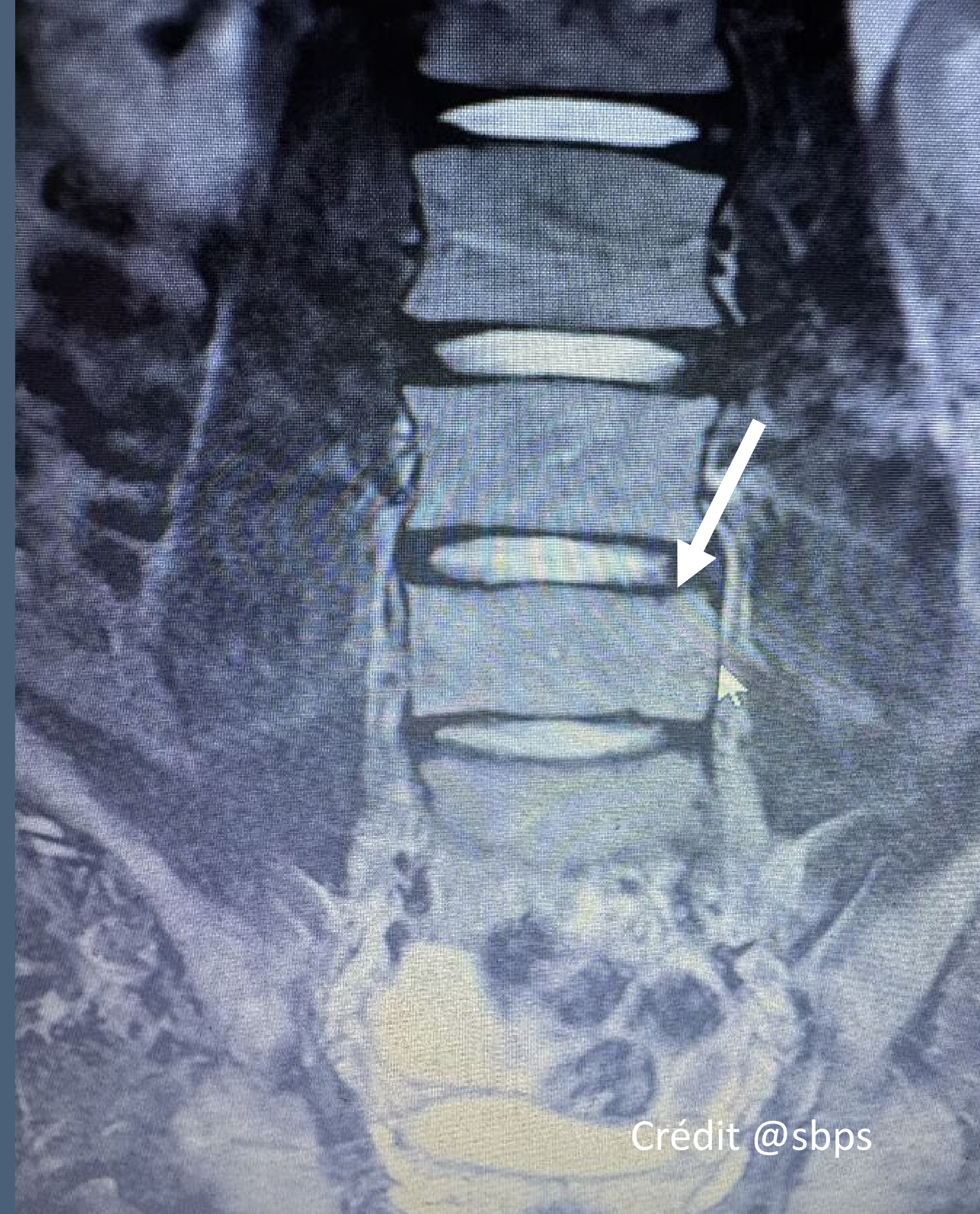
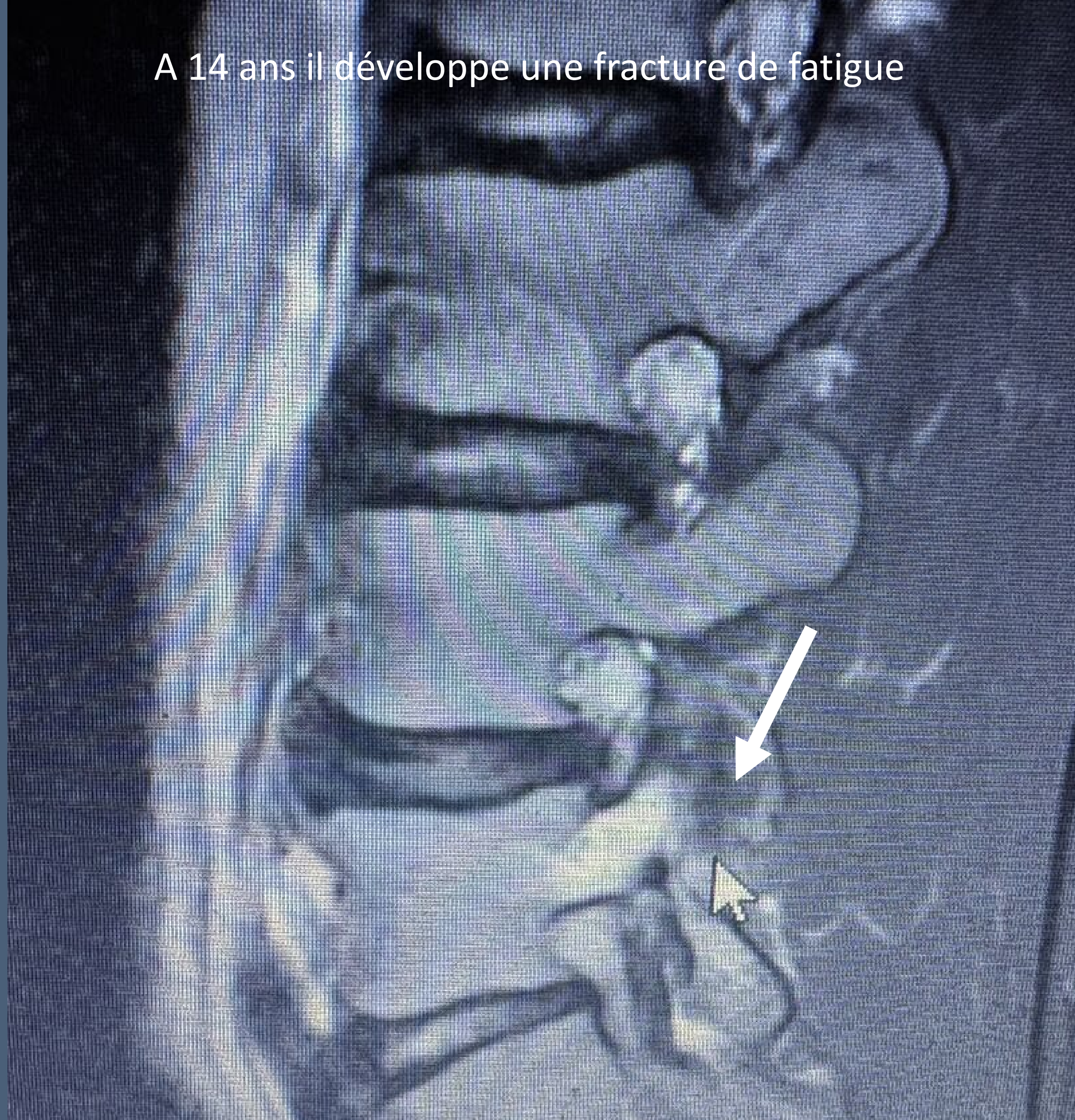

Crédit @sbps

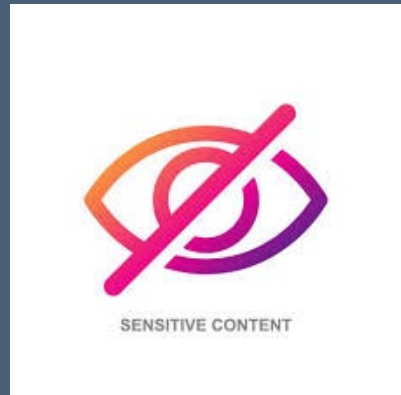

**32<sup>ème</sup> CAMU**  
COLLEGE AQUITAIN  
DE MEDECINE D'URGENCE  
**2026**

**1 & 2 AVRIL**

BÂTIR ENSEMBLE L'AVENIR DE LA MÉDECINE D'URGENCE  
BASTIR L'AVIÉNER DE LA MEDECINA D'URGÈNCIA

**BORDEAUX (33)**

[www.camu.mcocongres.com](http://www.camu.mcocongres.com)

## QUELQUES PLAIES



Crédit @sbps

Il est 22h vous recevez cette patiente de 83 ans victime d'une chute mécanique à domicile, traumatisme crânien Patiente sous KARDEGIC

Quelle est votre prise en charge?

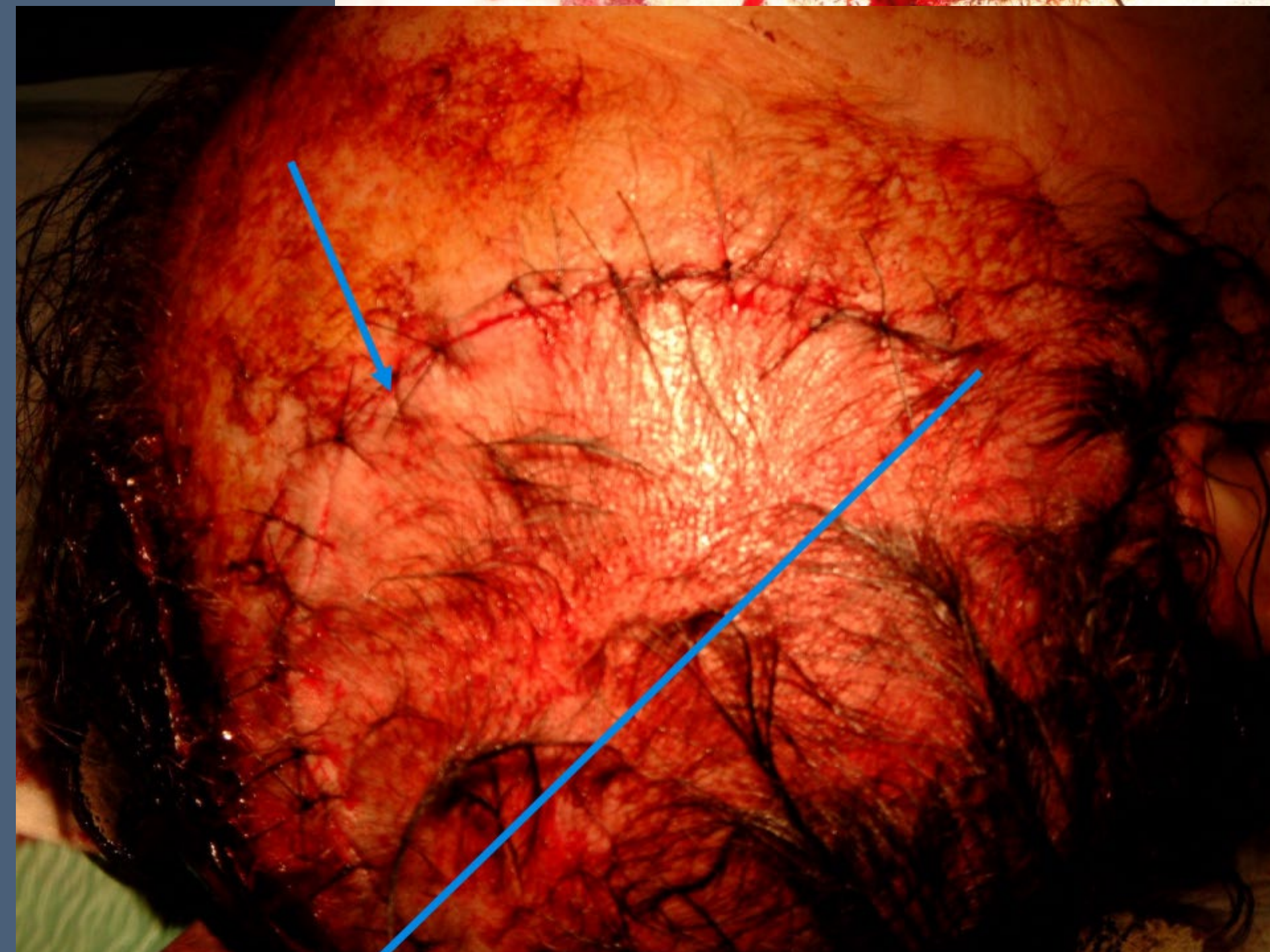

Il est 2 h du matin. Alcoolisé, notion de rixe: il refuse toute autre prise en charge en dehors du site



Crédit @sbps

Traumatisme face  
antérieure de la cuisse  
par crampon vissé match  
de rugby

Quelle est votre prise en  
charge

**32<sup>ème</sup> CAMU**  
COLLEGE AQUITAIN  
DE MEDECINE D'URGENCE  
**2026**

**1 & 2 AVRIL**

BÂTIR ENSEMBLE L'AVENIR DE LA MÉDECINE D'URGENCE  
BASTIR L'AVIÉNER DE LA MEDECINA D'URGÉNCIA



**BORDEAUX (33)**



[www.camu.mcocongres.com](http://www.camu.mcocongres.com)

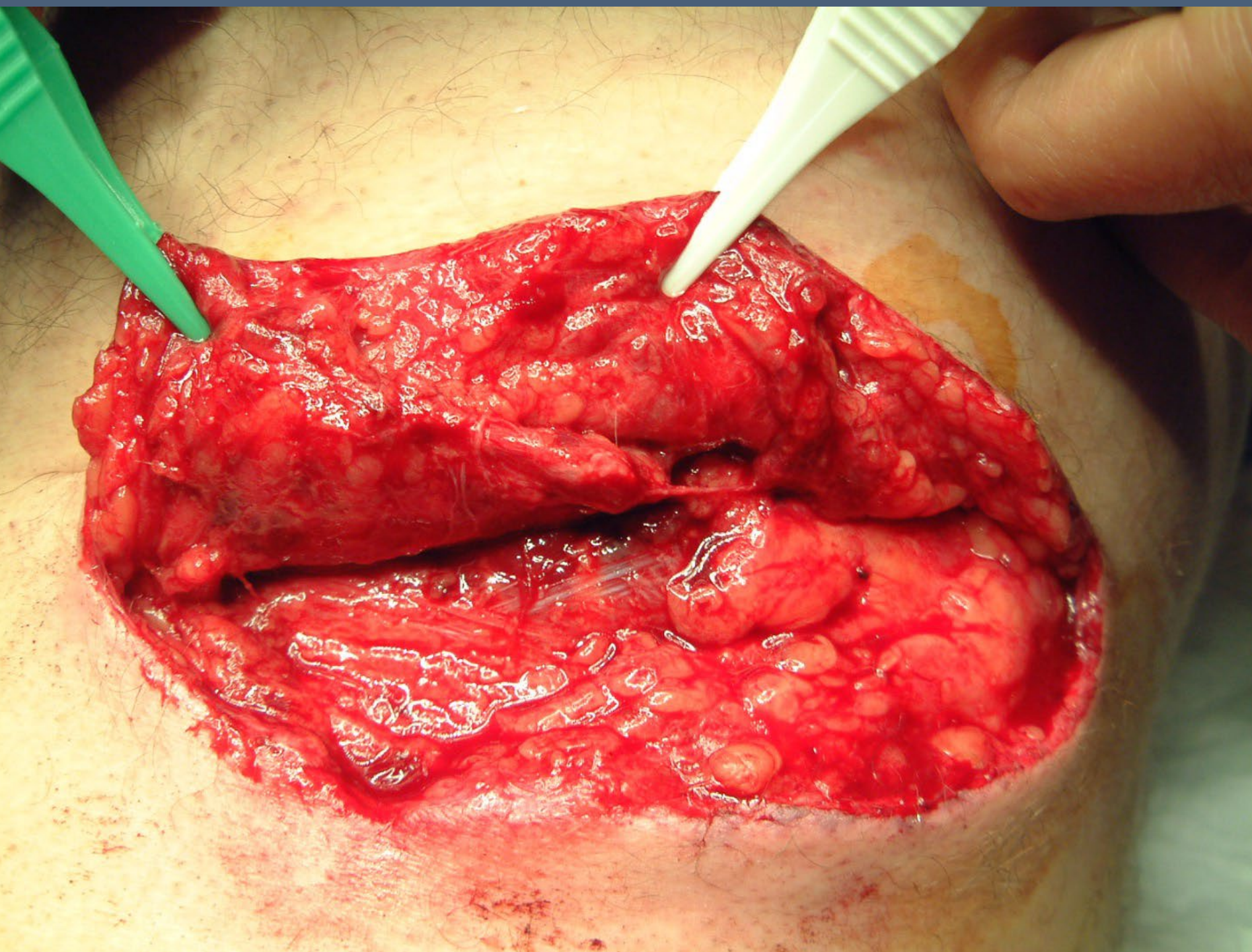

Crédit @sbps

Patiente adressée en CPU pour suivie de plaie:  
première stratégie cicatrisation dirigée.

Dois-ton poursuivre la stratégie?

**NON**

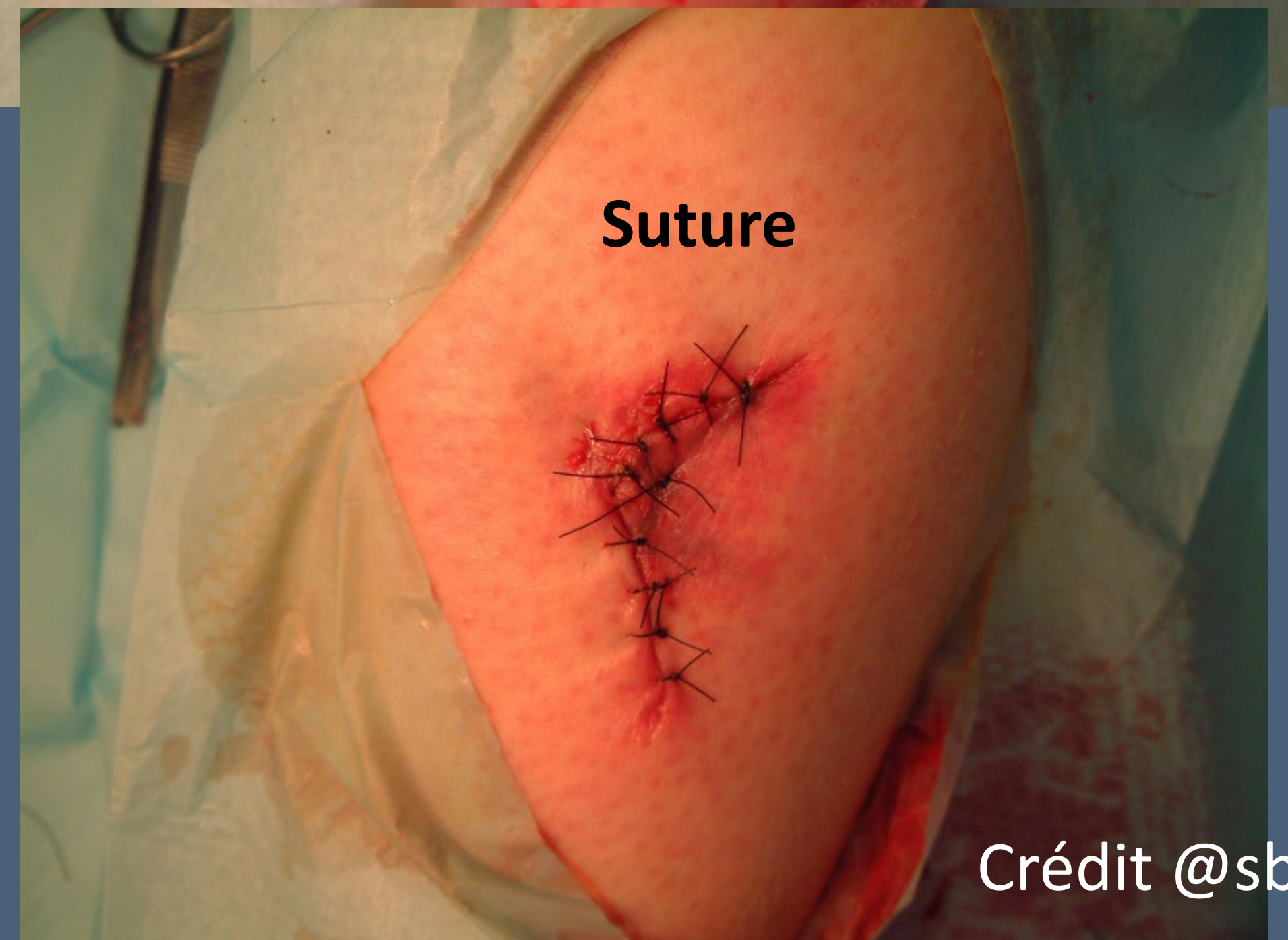
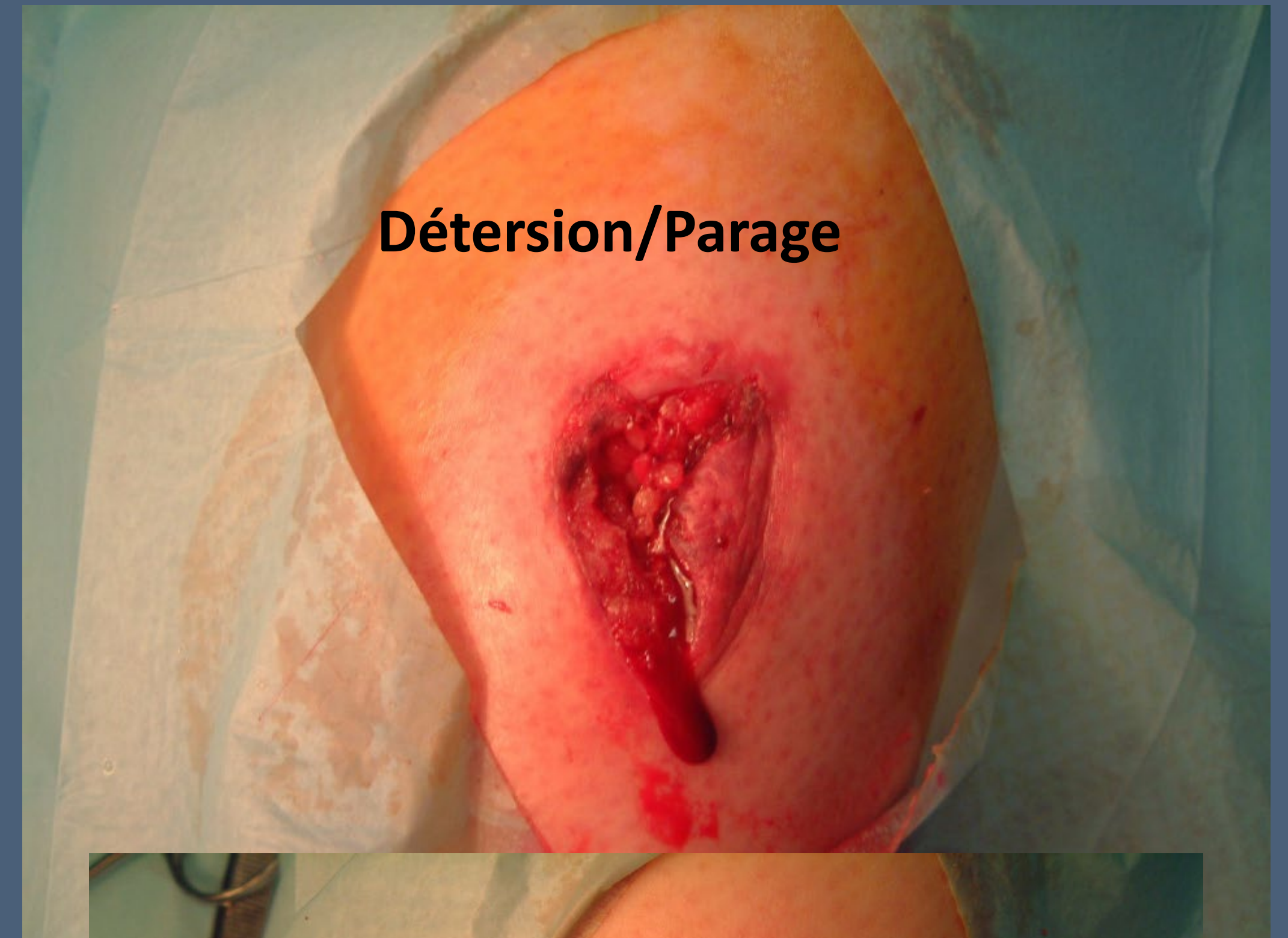
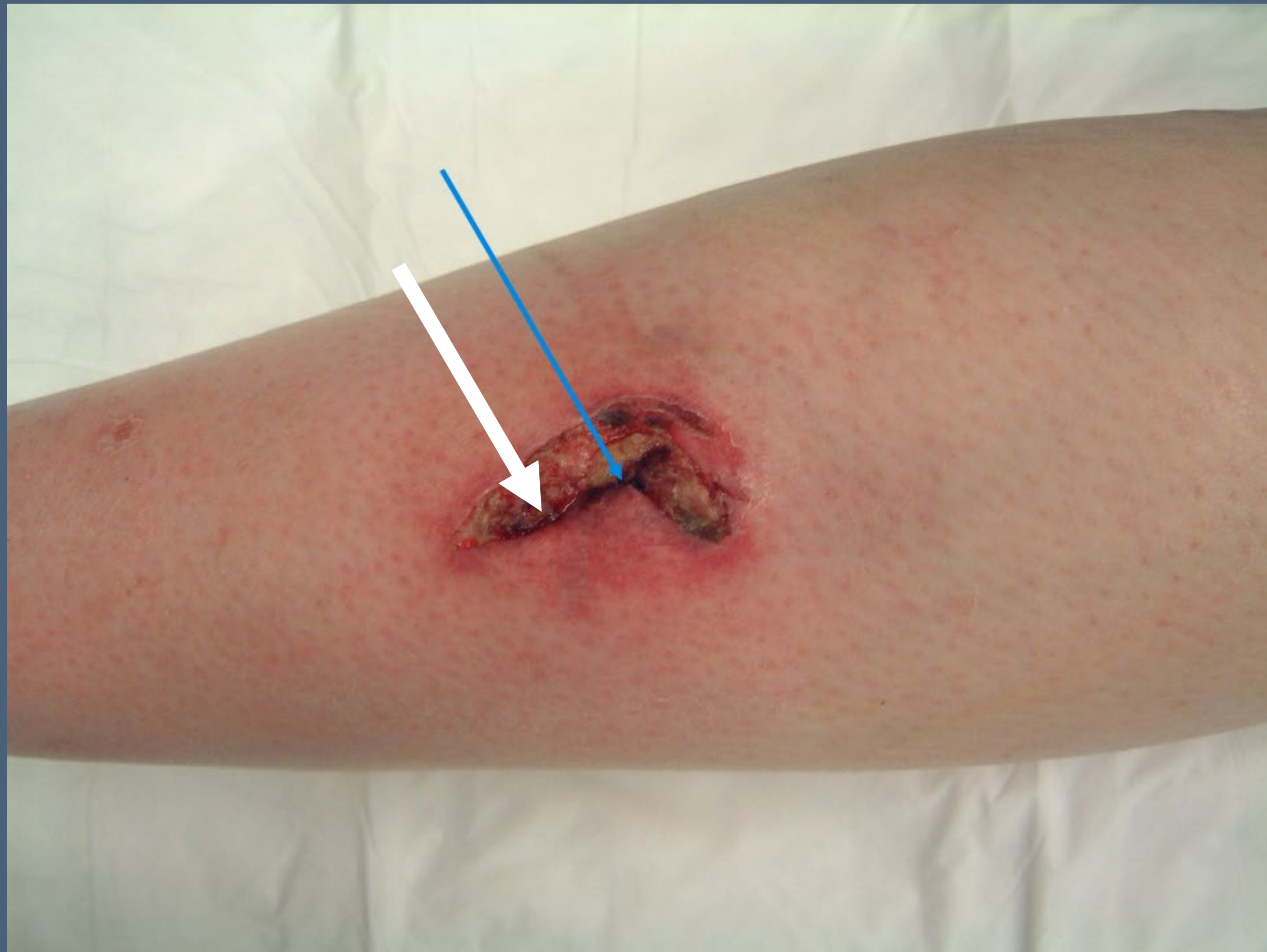

Crédit @sbps

Patiente de 47 ans Traumatisme de jambe par  
plaque de cache d'égout en fonte

Votre prise en charge

32<sup>ème</sup> **CAMU**  
COLLEGE AQUITAIN  
DE MEDECINE D'URGENCE  
2026

1 & 2 AVRIL

BÂTIR ENSEMBLE L'AVENIR DE LA MÉDECINE D'URGENCE  
BASTIR L'AVIÈNER DE LA MEDECINA D'URGÈNCIA

BORDEAUX (33)

www.camu.mcocongres.com

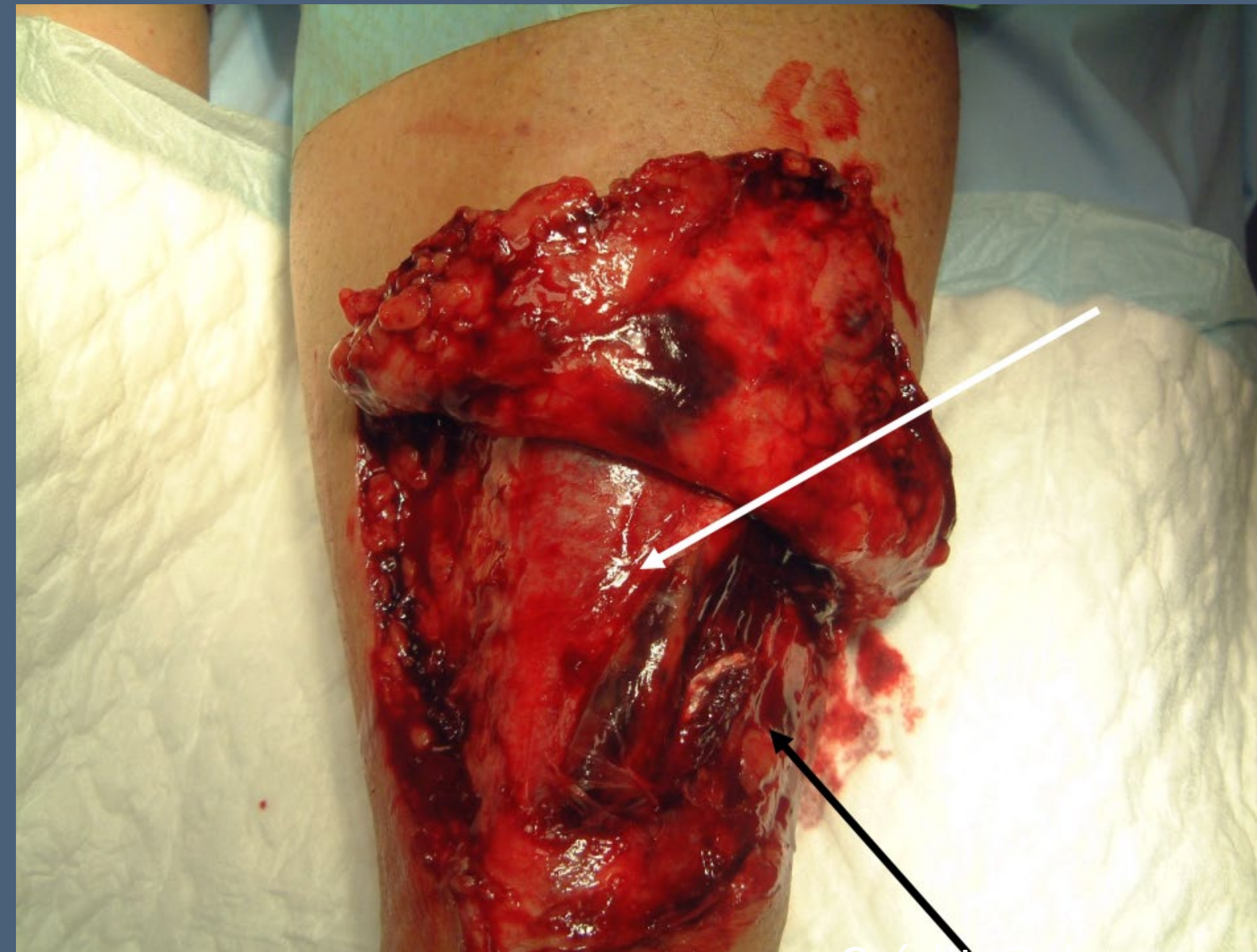

Crédit @sbps

Elle est venu avec son lambeau et refuse son transfère



Tendon du Long extenseur  
de l' HALLUX



Crédit @sbps

**32<sup>ème</sup> CAMU**  
COLLEGE AQUITAIN  
DE MEDECINE D'URGENCE  
**2026**

**1 & 2 AVRIL**

BÂTIR ENSEMBLE L'AVENIR DE LA MÉDECINE D'URGENCE  
BASTIR L'AVIÉNER DE LA MEDECINA D'URGÉNCIA



**BORDEAUX (33)**



[www.camu.mcocongres.com](http://www.camu.mcocongres.com)

# MERCI

CPU Blaye



Pole UMT CH BLAYE

Crédit @sbps